



www.itarare.sp.gov.br

Jornal Oficial

do Município de Itararé

Itararé, 28 de julho, de 2016 - Ano II - Edição nº 80 - Lei Municipal nº 3.580, de 28 de março de 2014

Prefeitura conclui segunda etapa de pavimentação no Jardim São Pedro Horigome

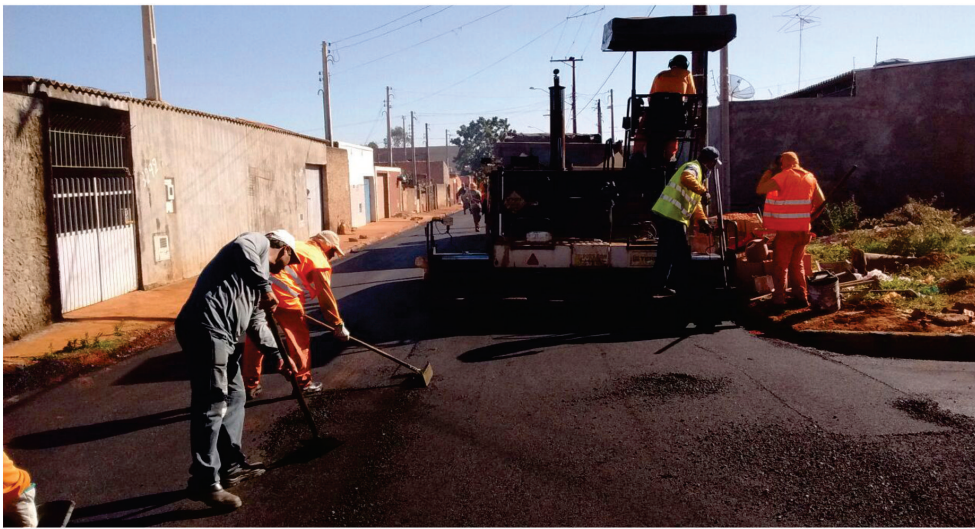

A prefeitura informa que a terceira etapa do projeto, que contemplará as calçadas, depende da liberação de recurso pelo Governo Federal, através do Ministério das Cidades. Pág.3

**UM MOSQUITO
NÃO É MAIS
FORTE QUE UM
PAÍS INTEIRO.**



UM GUIA PARA ELIMINAR OS CRIADOUROS EM SUA CASA.

Prefeitura conclui nova área de recepção de resíduos no Aterro Municipal



Mesmo com a licença definitiva até 2020, a administração tem investido continuamente e agora disponibilizou mais uma área para recepção. Pág.3

Guarda Civil Municipal de Itararé completou 14 anos

A Guarda Civil Municipal de Itararé, neste dia 22 de Julho de 2016, completou 14 anos de serviços prestados em prol da população de Itararé. Pág. 3



Vânia Bastos interpreta sucessos de Caetano Veloso no Teatro Sylvio Machado

O Teatro Municipal Sylvio Machado recebe, no dia 18 de agosto, a cantora Vânia Bastos, participante da Vanguarda Paulista, para interpretar canções de Caetano Veloso. O show é gratuito e acontece às 20h. A entrada é franca.

No espetáculo, a cantora interpreta composições marcantes gravadas por ela no disco "Vânia Canta Caetano", lançado em 1992. O repertório é composto por sucessos como "Trem das Cores", "Trilhos Urbanos", "No dia Em Que Eu Vim Embora", "O Leãozinho", "Louco por Você" e "Este Amor".

Vânia Bastos participou de um dos movimentos mais significativos do século 20, a chamada Vanguarda Paulista, ao lado de ícones como Arrigo Barnabé, Tetê Espíndola e Itamar Assumpção. Ela iniciou sua carreira nos anos 80 e já cantou a lado do próprio Caetano e de Milton Nascimento.

Serviço

O que: Vânia canta Caetano
Quando: 18 de agosto, às 20h
Onde: Teatro Sylvio Machado

Endereço: Rua XV de Novembro, número 56, no Centro

Entrada gratuita.



Jornal Oficial do Município de Itararé-SP

Prefeita Municipal
Maria Cristina Carlos Magno Ghizzi

Vice-prefeito
José Eduardo Ferreira

Chefe de Gabinete
Julio Cesar Souza

Secretária de Assistência Social
Barbara Lechinsk Cardoso de Camargo
Rua São Pedro, 420
Telefone: (15) 3532-2271 e 3532-4363

Secretário de Finanças
José Carlos de Andrade
Rua XV de novembro, 83
Telefone: (15) 3532-8000 ramal 8024

Secretário de Planejamento
Rua XV de novembro, 83
Telefone: (15) 3532-8000

Secretário de Agricultura e Pecuária
Manuel Luiz Carneiro
Rua Frei caneca, 1443
Telefone: (15) 3532-2457

Secretário de Administração
Antônio Eduardo F. S. Gradin
Rua XV de novembro, 83
Telefone: (15) 3532-8000 ramal 8006

Sec. de Educação, Cultura, Esporte e Turismo
José Carlos Klocker Vasconcelos Filho
End.: Major Queiroz, 312
Telefone: (15) 3532- 4580

Secretária de Saúde
Keila Cristina Xavier Berti
Rua Frei Caneca, 1471
Telefone: (15) 3531-2080

Secretário de Serviços Municipais
Wilson Davi Córrea
Rua 13 de maio, 07
Telefone: (15) 3532-4378

Secretário de Habitação e Meio Ambiente
Antônio Robson Ferreira
Praça Siqueira Campos, 230
Telefone: (15) 3531-3097

Secretário de Desenvolvimento
Marcos Vincenzi
Rua XV de novembro, 83
Telefone: (15) 3532-8000

Coordenadoria de Cultura
Rua XV de novembro, 56
Telefone: (15) 3532-8000
ramal 8076

Coordenadoria de Turismo
Rua XV de novembro, 56
centro
Telefone: (15) 3531-1749

Coordenador de Esporte
Denis Galvão Ribeiro
Rua Dr. Pedro de Alencar, 427
Telefone: (15) 3531-3163

Diretor DEMUTRAN
Marcelo Campos
Rua XV de novembro, 69
Telefone: (15) 3532-4431



Jornal Oficial do Município de Itararé

EXPEDIENTE:

JORNALISTA RESPONSÁVEL: Fernanda Pereira Lages - MTB 40137/SP

DIAGRAMADOR RESPONSÁVEL: Ezequiel Jorge Rafael

FOTOS: Ezequiel Jorge Rafael

IMPRESSÃO: Gráfica Itanews - Itapeva/SP

TIRAGEM: 1.000 (mil) exemplares - DISTRIBUIÇÃO GRATUITA:

PREFEITURA MUNICIPAL DE ITARARÉ

Rua XV de Novembro, n.º 83 - Telefone (15) 3532-8000 - www.itarare.sp.gov.br

CÂMARA MUNICIPAL DE ITARARÉ

Rua São Pedro, n.º 885 - Telefone (15) 3532-4477
www.camaramunicipalitarare.com.br



Poder Legislativo

Presidente: José Carlos Mendonça Martins Junior
1º Vice Presidente: Lúcio Mariano Camargo
2º Vice Presidente: Mara Galvão Ribeiro
1º secretário: José Donisete de Camargo
2º secretário: Rodrigo Pimentel Fadel

Gilberto Santana
João Antonio Vieira
José Aparecido dos Santos
Júlio Cesar Soares
José Roberto Cogo
Jurandir Ribeiro de Carvalho

Laércio Antonio Amado
Willer Costa Mendes

Regina Fernandes Chaves Sampaio
Diretora Geral Administrativa
Renato Ferreira



Prefeitura conclui segunda etapa de pavimentação no Jardim São Pedro Horigome

A Prefeitura de Itararé concluiu a segunda etapa de pavimentação do Jardim São Pedro Horigome. O bairro já foi contemplado com uma etapa de cobertura asfáltica, guias, sarjetas, galerias para escoamento de águas pluviais.

As obras foram concluídas cobrindo um total de 8.296,90 metros quadrados de asfalto, que contemplaram as seguintes ruas: Basílio de Araújo Miranda, Nivaldo Sales da Silva, Salim Ferraz e Ronald Silva Gradin.

A prefeitura informa que a terceira etapa do projeto, que contemplará as calçadas, depende da liberação de recurso pelo Governo Federal, através do Ministério das Cidades.



Prefeitura conclui nova área de recepção de resíduos no Aterro Municipal

A Prefeitura Municipal através da Secretaria Municipal de Habitação e Meio Ambiente, concluiu uma nova área de recepção de resíduos no Aterro Municipal.

De acordo com a prefeitura, agora o local possui três áreas destinadas para a armazenagem dos resíduos coletados no município. Para a administração municipal o aterro sempre foi uma prioridade.

Segundo a secretaria, mesmo com a licença definitiva até 2020, a administração tem investido continuamente e agora disponibilizou mais uma área para recepção, aumentando consideravelmente a vida útil do local. A secretaria informa que diariamente são coletadas 30 toneladas de resíduos e que todo este material é destinado às áreas de

recepção do Aterro Municipal.

A secretaria informa que em breve a Câmara municipal irá analisar o Plano Municipal de Gerenciamento de Resíduos Sólidos, são várias propostas que darão diretrizes para a administração e população sobre o gerenciamento e descarte dos resíduos gerados dentro do município.

A secretaria também ressalta que estuda ações visando reduzir o volume de lixo que lota cada vez mais o aterro. Cada família gera vários quilos por dia de resíduos, sendo mais ou menos 30% de recicláveis, mas a maioria das pessoas não recicla. Tem muita coisa para avançar e precisa também de informação e esclarecimento adequados à população para separar o lixo.



Guarda Civil Municipal de Itararé completou 14 anos

A Guarda Civil Municipal de Itararé, completou 14 anos de serviços prestados em prol da população de Itararé, neste dia 22 de Julho de 2016.

Embora tenha sido criada em 2.000, a GCM iniciou suas atividades em 22 de julho de 2.002 com um efetivo de 35 integrantes.

Hoje conta com um efetivo de 62 Guardas Civis Municipais, sendo 49 homens e 13 mulheres. Durante esses 14 anos a GCM tem realizado um trabalho muito importante na Segurança Pública no Município, atuando na área social e criminal.

A corporação vem passando por importantes mudanças nos últimos anos, após a sanção da Lei 13.022/14, que possibilitou o Comando ser nomeado dentro da própria instituição, além da aquisição de novas viaturas, equipamentos e a conclusão do processo de armamento onde a apresentação da corporação armada ocorrerá em breve.

No ano de 2015 a corporação ganhou destaque, sendo a 55ª mais atuante na classificação geral, dentre 211 Guardas Municipais existentes no Estado de São Paulo, concorrendo com corporações de cidades grandes e armadas.

Pela proporção de número de habitantes e efetivo, nossa GCM se destaca entre as 15 mais atuantes do Estado. Por esse brilhante trabalho, 24 horas por dia dedicado aos Itarareenses e visitantes, parabenizamos todos os nossos guerreiros e guerreiras.



4R Sistemas

PREFEITURA MUNICIPAL DE ITARARÉ
DEPARTAMENTO DE FINANÇAS
SEÇÃO DE CONTABILIDADE

Exercício: 2016

Página: 1/2

RREO - ANEXO 1 - BALANÇO ORÇAMENTÁRIO
Período de Ref.: 01/01/2016 a 30/06/2016 - 3º Bimestre (Maio/Junho)

RREO - Anexo 1 (LRF, Art. 52, inciso I, alíneas "a" e "b" do inciso II e § 1º)

R\$ 1,00

CAMPO	RECEITAS	PREVISÃO INICIAL	PREVISÃO ATUALIZADA (a)	RECEITAS REALIZADAS				SALDO A REALIZAR (a-c)
				NO BIMESTRE (b)	% (b/a)	ATÉ O BIMESTRE (c)	% (c/a)	
1	RECEITAS (EXCETO INTRA-ORÇAMENTÁRIAS)(I)	99.035.313,32	99.035.313,32	15.533.956,06	15,69	49.239.301,47	49,72	49.796.011,85
2	RECEITAS CORRENTES	99.035.313,32	99.035.313,32	14.994.438,67	15,14	48.141.137,49	48,61	50.894.175,83
3	RECEITA TRIBUTÁRIA	11.576.535,04	11.576.535,04	1.616.432,84	13,96	5.735.992,40	49,55	5.840.542,64
4	Impostos	8.636.512,48	8.636.512,48	1.227.299,94	14,21	3.974.635,52	46,02	4.661.876,96
5	Taxas	2.939.822,56	2.939.822,56	389.132,90	13,24	1.761.356,88	59,91	1.178.465,68
6	Contribuição de Melhoria	200,00	200,00	0,00	0,00	0,00	0,00	200,00
7	RECEITA DE CONTRIBUIÇÕES	690.333,64	690.333,64	149.374,77	21,64	467.023,73	67,65	223.309,91
8	Contribuições Sociais	10.606,54	10.606,54	623,71	5,88	1.948,47	18,37	6.658,07
10	Contribuição de Iluminação Pública	679.727,10	679.727,10	148.751,06	21,88	465.075,26	68,42	214.651,84
11	RECEITA PATRIMONIAL	571.141,17	571.141,17	131.027,83	22,94	356.743,36	62,46	214.397,81
12	Recetas Imobiliárias	14.353,00	14.353,00	11.349,88	79,08	26.723,41	186,19	-12.370,41
13	Recetas de Valores Mobiliários	556.788,17	556.788,17	119.677,95	21,49	330.019,95	59,27	226.768,22
28	RECEITA DE SERVIÇOS	424.722,47	424.722,47	87.128,84	20,51	237.289,64	55,87	187.432,83
29	TRANSFERÊNCIAS CORRENTES	82.712.727,80	82.712.727,80	12.575.910,35	15,20	39.874.725,56	48,21	42.838.002,29
30	Transferências Intergovernamentais	82.038.804,37	82.038.804,37	12.449.837,35	15,18	39.556.261,58	48,22	42.482.542,79
34	Transferências de Convênios	673.923,43	673.923,43	126.073,00	18,71	318.463,98	47,26	355.459,45
36	OUTRAS RECEITAS CORRENTES	3.059.853,20	3.059.853,20	434.564,04	14,20	1.469.362,89	48,02	1.590.490,31
37	Multas e Juros de Mora	648.026,06	648.026,06	136.008,15	20,99	358.181,96	55,27	289.844,10
38	Indenizações e Restituições	0,00	0,00	7.458,11	0,00	28.056,39	0,00	-28.056,39
39	Receita da Dívida Ativa	2.207.306,62	2.207.306,62	268.891,67	12,18	904.814,18	40,99	1.302.492,44
41	Recetas Correntes Diversas	204.520,52	204.520,52	22.206,11	10,86	178.310,27	87,18	26.210,25
42	RECEITAS DE CAPITAL	0,00	0,00	539.517,39	0,00	1.098.163,98	0,00	-1.098.163,98
50	TRANSFERÊNCIAS DE CAPITAL	0,00	0,00	539.517,39	0,00	1.098.163,98	0,00	-1.098.163,98
51	Transferências Intergovernamentais	0,00	0,00	0,00	0,00	200.247,00	0,00	-200.247,00
56	Transferências de Convênios	0,00	0,00	539.517,39	0,00	897.916,98	0,00	-897.916,98
63	SUBTOTAL DAS RECEITAS (III) = (I + II)	99.035.313,32	99.035.313,32	15.533.956,06	15,69	49.239.301,47	49,72	49.796.011,85
71	SUBTOTAL COM REFINANCIAMENTO (V) = (III+IV)	99.035.313,32	99.035.313,32	15.533.956,06	15,69	49.239.301,47	49,72	49.796.011,85
73	TOTAL (VII) = (V+VI)	99.035.313,32	99.035.313,32	15.533.956,06	15,69	49.239.301,47	49,72	49.796.011,85
74	SALDO DE EXERCÍCIOS ANTERIORES (UTILIZADOS PARA CRÉDITOS ADICIONAIS)	0,00	0,00	506.886,90	0,00	506.886,90	0,00	-506.886,90
75	Superávit Financeiro	0,00	0,00	506.886,90	0,00	506.886,90	0,00	-506.886,90

CAMPO	DESPESAS	DOTAÇÃO INICIAL (d)	DOTAÇÃO ATUALIZADA (e)	DESPESAS EMPENHADAS		SALDO A EMPENHAR (g) = (e-f)	DESPESAS LIQUIDADAS		SALDO A LIQUIDAR (i) = (e-h)	DESPESAS PAGAS ATÉ O BIMESTRE (j)
				NO BIMESTRE	ATÉ O BIMESTRE (f)		NO BIMESTRE	ATÉ O BIMESTRE (h)		



4R Sistemas

PREFEITURA MUNICIPAL DE ITARARÉ
DEPARTAMENTO DE FINANÇAS
SEÇÃO DE CONTABILIDADE

Exercício: 2016

Página: 2/2

RREO - ANEXO 1 - BALANÇO ORÇAMENTÁRIO
Período de Ref.: 01/01/2016 a 30/06/2016 - 3º Bimestre (Maio/Junho)

RREO - Anexo 1 (LRF, Art. 52, inciso I, alíneas "a" e "b" do inciso II e § 1º)

R\$ 1,00

CAMPO	DESPESAS	DOTAÇÃO INICIAL (d)	DOTAÇÃO ATUALIZADA (e)	DESPESAS EMPENHADAS		SALDO A EMPENHAR (g) = (e-f)	DESPESAS LIQUIDADAS		SALDO A LIQUIDAR (i) = (e-h)	DESPESAS PAGAS ATÉ O BIMESTRE (j)
				NO BIMESTRE	ATÉ O BIMESTRE (f)		NO BIMESTRE	ATÉ O BIMESTRE (h)		
1	DESPESAS (EXCETO INTRA-ORÇAMENTÁRIAS)(VIII)	99.035.313,32	101.264.467,44	15.863.777,20	48.818.707,94	52.445.759,50	16.861.143,54	43.589.484,44	57.674.983,00	37.905.607,75
2	DESPESAS CORRENTE	96.115.940,93	96.242.657,73	15.339.972,21	47.241.635,34	49.001.022,39	16.372.163,17	42.088.386,66	54.154.271,07	36.427.705,13
3	PESSOAL E ENCARGOS SOCIAIS	56.420.759,78	55.862.829,78	9.304.196,61	24.834.612,93	31.028.216,85	9.304.196,61	24.834.612,93	31.028.216,85	21.072.198,01
4	JUROS E ENCARGOS DA DÍVIDA	424.653,13	124.653,13	0,00	0,00	124.653,13	0,00	0,00	124.653,13	0,00
5	OUTRAS DESPESAS CORRENTES	39.270.528,02	40.255.174,82	6.035.775,60	22.407.022,41	17.848.152,41	7.067.966,56	17.253.773,73	23.001.401,09	15.355.507,12
6	DESPESAS DE CAPITAL	1.929.019,26	4.152.377,99	523.804,99	1.577.072,60	2.575.305,39	488.980,37	1.501.097,78	2.651.280,21	1.477.902,62
7	INVESTIMENTOS	1.924.317,54	3.847.676,27	479.188,51	1.348.183,67	2.499.492,60	444.363,89	1.272.208,85	2.575.467,42	1.251.082,31
9	AMORTIZAÇÃO DA DÍVIDA	4.701,72	304.701,72	44.616,48	228.888,93	75.812,79	44.616,48	228.888,93	75.812,79	226.820,31
10	RESERVA DE CONTINGÊNCIA	990.353,13	869.431,72	0,00	0,00	869.431,72	0,00	0,00	869.431,72	0,00
13	SUBTOTAL DAS DESPESAS (X) = (VIII+IX)	99.035.313,32	101.264.467,44	15.863.777,20	48.818.707,94	52.445.759,50	16.861.143,54	43.589.484,44	57.674.983,00	37.905.607,75
21	SUBTOTAL COM REFINANCIAMENTO (XII) = (X+XI)	99.035.313,32	101.264.467,44	15.863.777,20	48.818.707,94	52.445.759,50	16.861.143,54	43.589.484,44	57.674.983,00	37.905.607,75
22	SUPERÁVIT (XIII)	-	-	-	-	-	0,00	5.649.817,03	-	-
23	TOTAL (XIV) = (XII+XIII)	99.035.313,32	101.264.467,44	15.863.777,20	48.818.707,94	52.445.759,50	16.861.143,54	49.239.301,47	52.025.165,97	37.905.607,75

Obs.: Contas intra-orçamentárias, inclusive os cálculos previstos nos cabeçalhos, deverão ser preenchidos manualmente pelo ente da Federação.



PREFEITURA MUNICIPAL DE ITARARÉ
DEPARTAMENTO DE FINANÇAS
SEÇÃO DE CONTABILIDADE

RREO - ANEXO 3 - DEMONSTRATIVO DA RECEITA CORRENTE LÍQUIDA
Período de Ref.: 01/01/2016 a 30/06/2016 - 3º Bimestre (Maio/Junho)

Exercício: 2016
Página: 1/2

RREO - Anexo 3 (LRF, Art. 53, inciso I)

R\$ 1,00

CAMPO	RECEITAS	1 Jul/2015	2 Ago/2015	3 Set/2015	4 Out/2015	5 Nov/2015	6 Dez/2015	7 Jan/2016
1	RECEITAS CORRENTES(I) = (2+8+...+13+22)	7.287.373,53	7.316.294,34	8.325.438,99	7.585.294,87	7.123.203,37	10.277.739,91	9.780.044,58
2	Receita Tributária = (3+4+5+6+7)	903.480,21	684.088,89	963.474,65	733.615,19	686.508,10	836.030,32	354.403,43
3	IPTU	142.251,60	133.976,41	141.453,44	150.930,37	134.417,51	181.495,77	5.205,25
4	ISS	283.242,29	274.542,91	265.438,05	292.816,45	285.635,70	294.240,89	274.942,10
5	ITBI	95.939,14	64.808,11	324.149,87	60.790,27	68.997,37	51.836,47	26.417,40
6	IRRF	62.167,44	62.897,21	68.855,84	59.389,82	56.026,81	113.055,89	35.285,96
7	Outras Receitas Tributárias	319.879,74	147.864,25	163.577,45	169.688,28	141.430,71	195.401,30	12.552,72
8	Receita de Contribuições	70.658,69	72.055,68	472,55	472,55	40.129,43	242.070,08	12.728,55
9	Receita Patrimonial	93.711,64	59.604,13	54.180,75	73.555,98	43.152,31	88.310,60	47.960,34
10	Receita Agropecuária	0,00	0,00	0,00	0,00	0,00	0,00	0,00
11	Receita Industrial	0,00	0,00	0,00	0,00	0,00	0,00	0,00
12	Receita de Serviços	48.728,25	39.937,32	39.706,61	45.679,55	34.486,74	38.819,26	22.320,07
13	Transferências Correntes = (14+...+21)	6.090.497,35	6.290.098,07	7.059.478,32	6.456.891,07	6.134.949,24	8.800.688,72	9.089.002,21
14	Cota-Parte do FPM	1.428.731,42	1.671.001,29	1.393.124,16	1.585.606,17	1.790.273,83	2.058.609,47	1.955.836,57
15	Cota-Parte do ICMS	1.435.338,04	1.559.682,27	1.830.773,70	1.620.052,90	1.387.113,87	2.197.863,63	1.698.580,37
16	Cota-Parte do IPVA	164.094,29	172.375,35	232.656,87	153.737,13	164.910,90	269.913,43	1.485.716,24
17	Cota-Parte do ITR	279,37	800,60	465.129,93	230.208,23	36.058,97	28.530,26	18.234,63
18	Transferências da LC 87/1996	8.146,88	8.146,88	8.146,88	8.146,88	8.146,88	8.146,88	8.116,52
19	Transferências da LC 61/1989 - IPI Exportação	11.826,95	12.190,75	13.141,64	27.392,69	13.456,12	13.011,98	14.097,04
20	Transferências do FUNDEB	1.467.583,70	1.592.627,83	1.846.559,85	1.652.886,11	1.448.378,85	2.262.963,01	2.471.629,45
21	Outras Transferências Correntes	1.574.496,70	1.273.273,10	1.269.945,29	1.178.860,96	1.286.609,82	1.961.650,06	1.436.791,39
22	OUTRAS RECEITAS CORRENTES	80.297,39	170.510,25	208.126,11	275.080,53	183.977,55	271.820,93	253.629,98
23	DEDUÇÕES (II) = (24+25+26)	610.251,87	685.311,87	789.067,13	722.876,27	683.114,77	913.027,93	1.036.588,75
24	Contrib. para o Plano de Previdência do Servidor	472,51	472,51	472,55	472,55	472,55	463,01	472,55
25	Compensação Financ. entre Regimes Previdência	0,00	0,00	0,00	0,00	0,00	0,00	0,00
26	Dedução de Receitas para Formação do FUNDEB	609.779,36	684.839,36	788.594,58	722.403,72	682.642,22	912.564,92	1.036.116,20
27	RECEITA CORRENTE LÍQUIDA (III) = (I - II) = (1-23)	6.677.121,66	6.630.982,47	7.536.371,86	6.862.418,60	6.440.088,60	9.364.711,98	8.743.455,83



PREFEITURA MUNICIPAL DE ITARARÉ
DEPARTAMENTO DE FINANÇAS
SEÇÃO DE CONTABILIDADE

RREO - ANEXO 3 - DEMONSTRATIVO DA RECEITA CORRENTE LÍQUIDA
Período de Ref.: 01/01/2016 a 30/06/2016 - 3º Bimestre (Maio/Junho)

Exercício: 2016
Página: 2/2

RREO - Anexo 3 (LRF, Art. 53, inciso I)

R\$ 1,00

CAMPO	RECEITAS	8 Fev/2016	9 Mar/2016	10 Abr/2016	11 Mai/2016	12 Jun/2016	TOTAL (Últ. 12 Meses)	PREVISÃO ATUALIZADA 2016
28	RECEITAS CORRENTES(I) = (29+35+...+40+49)	8.564.814,82	10.457.325,94	7.838.864,28	8.872.809,29	7.729.478,08	101.158.682,00	109.298.875,41
29	Receita Tributária = (30+31+32+33+34)	777.789,84	2.211.030,35	776.335,94	806.540,57	809.892,27	10.543.189,76	11.576.535,04
30	IPTU	32.152,80	1.001.914,76	181.207,75	173.793,64	163.022,68	2.441.821,98	2.468.918,56
31	ISS	406.730,02	216.829,58	257.559,04	269.263,80	264.177,36	3.385.418,19	4.597.021,52
32	ITBI	34.956,98	58.298,86	20.361,97	83.769,46	105.141,53	995.467,43	786.980,51
33	IRRF	68.769,47	63.030,78	63.672,86	64.000,05	104.131,42	821.283,55	783.591,89
34	Outras Receitas Tributárias	235.180,57	870.956,37	253.534,32	215.713,62	173.419,28	2.899.198,61	2.940.022,56
35	Receita de Contribuições	38.054,27	284,07	266.582,07	71.986,70	77.388,07	892.882,71	690.333,64
36	Receita Patrimonial	52.806,94	70.714,99	54.233,26	66.843,42	64.184,41	769.258,77	571.141,17
37	Receita Agropecuária	0,00	0,00	0,00	0,00	0,00	0,00	0,00
38	Receita Industrial	0,00	0,00	0,00	0,00	0,00	0,00	0,00
39	Receita de Serviços	29.559,10	52.927,71	45.353,92	45.483,30	41.645,54	484.647,37	424.722,47
40	Transferências Correntes = (41+...+48)	7.402.742,18	7.840.860,32	6.460.561,30	7.673.688,75	6.510.070,30	85.809.527,83	92.976.289,89
41	Cota-Parte do FPM	2.448.424,62	1.487.218,68	1.767.983,59	2.350.991,45	1.942.299,81	21.880.101,06	24.029.636,09
42	Cota-Parte do ICMS	1.231.616,31	2.074.469,26	1.523.458,83	1.880.467,59	1.423.502,44	19.862.919,21	21.733.654,05
43	Cota-Parte do IPVA	790.056,21	660.324,84	249.357,33	188.635,59	211.905,64	4.743.683,82	4.555.845,30
44	Cota-Parte do ITR	282,43	232,96	418,79	2.730,05	1.663,04	784.569,26	711.801,41
45	Transferências da LC 87/1996	8.116,52	8.116,52	8.116,52	8.116,52	8.116,52	97.580,40	109.747,66
46	Transferências da LC 61/1989 - IPI Exportação	11.515,67	11.017,04	10.448,20	13.008,23	7.807,33	158.913,64	177.125,94
47	Transferências do FUNDEB	1.601.635,76	2.340.510,00	1.591.279,63	1.952.885,25	1.499.952,41	21.728.891,85	23.727.552,79
48	Outras Transferências Correntes	1.311.094,66	1.258.971,02	1.309.498,41	1.276.854,07	1.414.823,11	16.552.868,59	17.930.926,65
49	OUTRAS RECEITAS CORRENTES	263.862,49	281.508,50	235.797,79	226.297,59	265.977,49	2.659.175,56	3.059.853,20
50	DEDUÇÕES (II) = (51+52+53)	898.286,37	848.559,88	712.240,56	889.073,90	719.398,51	9.507.797,81	10.274.168,63
51	Contrib. para o Plano de Previdência do Servidor	284,07	284,07	284,07	284,07	339,64	4.774,15	10.606,54
52	Compensação Financ. entre Regimes Previdência	0,00	0,00	0,00	0,00	0,00	0,00	0,00
53	Dedução de Receitas para Formação do FUNDEB	898.002,30	848.275,81	711.956,49	888.789,83	719.058,87	9.503.023,66	10.263.562,09
54	RECEITA CORRENTE LÍQUIDA (III) = (I - II) = (28-50)	7.666.528,45	9.608.766,06	7.126.623,72	7.983.735,39	7.010.079,57	91.650.884,19	99.024.706,78



4R Sistemas

PREFEITURA MUNICIPAL DE ITARARÉ
DEPARTAMENTO DE FINANÇAS
SEÇÃO DE CONTABILIDADE

Exercício: 2016

Página: 1/1

APLICAÇÃO DOS RECURSOS PRÓPRIOS EM ENSINO - PERÍODO 2º TRIMESTRE

RECEITA DE IMPOSTOS			APLICAÇÃO MÍNIMA CONSTITUCIONAL		
	Previsão Atualizada	Arrecadação até o Período	TOTAL (25%)	Para o Exercício (Prev. Atualizada)	Até o Período (Arrecadação)
Próprios	10.735.955,71	4.698.727,18			
Transferências da União	25.917.028,25	12.025.015,74			
Transferências do Estado	26.466.625,29	13.485.984,16			
Total	63.119.609,25	30.209.727,08		15.779.902,31	7.552.431,77
Retenções ao FUNDEB	10.263.562,09	5.102.199,50			
Receitas Líquidas	52.856.047,16	25.107.527,58			

DESPESAS PRÓPRIAS EM EDUCAÇÃO

	Dotação Atualizada (para o Exercício)		Despesa Empenhada (até o Período)		Despesa Liquidada (até o Período)		Despesa Paga (até o Período)	
	Valor	%	Valor	%	Valor	%	Valor	%
TOTAL	16.079.302,08	25,47	7.816.575,21	25,88	7.485.827,61	24,78	7.237.029,01	23,95
Ensino Fundamental	4.090.739,99	6,48	1.975.014,55	6,54	1.739.019,95	5,76	1.517.117,58	5,02
Educação Infantil	1.725.000,00	2,73	739.361,16	2,45	644.608,16	2,13	617.711,93	2,04
Retenções ao FUNDEB	10.263.562,09	16,26	5.102.199,50	16,89	5.102.199,50	16,89	5.102.199,50	16,89

DEDUÇÕES

TOTAL	0,00	0,00	0,00	0,00	0,00	0,00	0,00	0,00
Ensino Fundamental	0,00	0,00	0,00	0,00	0,00	0,00	0,00	0,00
Educação Infantil	0,00	0,00	0,00	0,00	0,00	0,00	0,00	0,00
FUNDEB RETIDO E NÃO APLICADO NO RETORNO	0,00	0,00	0,00	0,00	0,00	0,00	0,00	0,00

DESPESAS LÍQUIDAS

TOTAL	7.816.575,21	25,88	7.485.827,61	24,78	7.237.029,01	23,95
Ensino Fundamental	1.975.014,55	6,54	1.739.019,95	5,76	1.517.117,58	5,02
Educação Infantil	739.361,16	2,45	644.608,16	2,13	617.711,93	2,04
Retenções ao FUNDEB	5.102.199,50	16,89	5.102.199,50	16,89	5.102.199,50	16,89

ITARARÉ, 18 de Julho de 2016.

PAULO DE TARSO OLIVEIRA
CONTADOR
CRC 1SP221427/0

MARIA CRISTINA CARLOS MAGNO GHIZZI
PREFEITA MUNICIPAL
CPF 039324870



4R Sistemas

PREFEITURA MUNICIPAL DE ITARARÉ
DEPARTAMENTO DE FINANÇAS
SEÇÃO DE CONTABILIDADE

Exercício: 2016

Página: 1/1

RREO - ANEXO 7 - DEMONSTRATIVO DE RESTOS A PAGAR POR PODER E ÓRGÃO
Período de Ref.: 01/01/2016 a 30/06/2016 - 3º Bimestre (Maio/Junho)

RREO - Anexo 7 (LRF, Art. 53, inciso V)

RS 1,00

CAMPO	PODER/ÓRGÃO	RP PROCESSADO E NÃO PROCESSADO LIQUIDADO EM EXERCÍCIOS ANTERIORES					RP NÃO PROCESSADO						
		Inscritos em Exercícios Anteriores	Inscritos em 31 de Dezembro de 2015	PAGOS	CANCELADOS	SALDO (a)	Inscritos em Exercícios Anteriores	Inscritos em 31 de Dezembro de 2015	LIQUIDADOS	PAGOS	CANCELADOS	SALDO (b)	SALDO (a+b)
1	RESTOS A PAGAR (EXCETO INTRA-ORÇAMENTÁRIOS) (I)	224.761,62	7.534.841,98	7.500.428,83	101.032,23	158.142,54	832.067,39	5.019.365,68	2.922.892,37	2.693.120,34	605.829,53	2.552.483,20	2.710.625,74
2	EXECUTIVO	224.761,62	7.533.065,68	7.498.652,53	101.032,23	158.142,54	832.067,39	4.683.219,59	2.622.546,77	2.393.474,18	603.170,04	2.518.642,76	2.676.785,30
3	PREFEITURA MUNICIPAL DE ITARARÉ	224.761,62	7.533.065,68	7.498.652,53	101.032,23	158.142,54	832.067,39	4.683.219,59	2.622.546,77	2.393.474,18	603.170,04	2.518.642,76	2.676.785,30
4	LEGISLATIVO	0,00	1.776,30	1.776,30	0,00	0,00	0,00	336.146,09	300.345,60	299.646,16	2.659,49	33.840,44	33.840,44
5	CÂMARA MUNICIPAL DE ITARARÉ	0,00	1.776,30	1.776,30	0,00	0,00	0,00	336.146,09	300.345,60	299.646,16	2.659,49	33.840,44	33.840,44
6	RESTOS A PAGAR (INTRA-ORÇAMENTÁRIOS) (II)	0,00	0,00	0,00	0,00	0,00	0,00	0,00	0,00	0,00	0,00	0,00	0,00
7	EXECUTIVO	0,00	0,00	0,00	0,00	0,00	0,00	0,00	0,00	0,00	0,00	0,00	0,00
8	LEGISLATIVO	0,00	0,00	0,00	0,00	0,00	0,00	0,00	0,00	0,00	0,00	0,00	0,00
9	TOTAL (III) = (I+II)	224.761,62	7.534.841,98	7.500.428,83	101.032,23	158.142,54	832.067,39	5.019.365,68	2.922.892,37	2.693.120,34	605.829,53	2.552.483,20	2.710.625,74

Fonte:

Nota:

ITARARÉ, 20 de Julho de 2016.



4R Sistemas

PREFEITURA MUNICIPAL DE ITARARE
DEPARTAMENTO DE FINANÇAS

SEÇÃO DE CONTABILIDADE

Exercício: 2016

RREO - ANEXO 5 - DEMONSTRATIVO DO RESULTADO NOMINAL
Período de Ref.: 01/01/2016 a 30/06/2016 - 3º Bimestre (Maio/Junho)

Página: 1 / 1

RREO - Anexo 5 (LRF, Art. 53, inciso III)

R\$ 1,00

CAMPO	DÍVIDA FISCAL LÍQUIDA	SALDO		
		Em 31/Dez/2015 (a)	Em 30/Abr/2016 (b)	Em 30/Jun/2016 (c)
1	DÍVIDA CONSOLIDADA (I)	14.077.004,38	13.892.731,93	13.848.115,45
2	DEDUÇÕES (II) = (3+4-5)	263.181,56	9.616.491,92	8.679.661,79
3	Disponibilidade de Caixa Bruta	7.123.097,76	9.329.597,30	8.175.994,76
4	Demais Haveres Financeiros	899.687,40	891.695,08	891.581,60
5	(-) Restos a Pagar Processados (Exceto Precatórios)	7.759.603,60	604.800,46	387.914,57
6	DÍVIDA CONSOLIDADA LÍQUIDA (III) = (I-II)	13.813.822,82	4.276.240,01	5.168.453,66
7	RECEITA DE PRIVATIZAÇÕES (IV)	0,00	0,00	0,00
8	PASSIVOS RECONHECIDOS (V)	0,00	0,00	0,00
9	DÍVIDA FISCAL LÍQUIDA (VI) = (III+IV-V)	13.813.822,82	4.276.240,01	5.168.453,66

CAMPO	RESULTADO NOMINAL	PERÍODO DE REFERÊNCIA	
		No Bimestre (c - b)	Até o Bimestre (c - a)
10	VALOR	892.213,65	-8.645.369,16

CAMPO	DISCRIMINAÇÃO DA META FISCAL	VALOR CORRENTE
11	META DE RESULTADO NOMINAL FIXADA NO ANEXO DE METAS FISCAIS DA LDO PARA O EXERCÍCIO DE REFERÊNCIA	0,00

CAMPO	DÍVIDA FISCAL LÍQUIDA PREVIDENCIÁRIA	REGIME PREVIDENCIÁRIO		
		SALDO		
		Em 31/Dez/2015	Em 30/Abr/2016	Em 30/Jun/2016
12	DÍVIDA CONSOLIDADA PREVIDENCIÁRIA (VII)	0,00	0,00	0,00
13	Passivo Atuarial	0,00	0,00	0,00
14	Demais Dívidas	0,00	0,00	0,00
15	DEDUÇÕES (VIII) = (16+17+18-19)	0,00	0,00	0,00
16	Disponibilidade de Caixa Bruta	0,00	0,00	0,00
17	Investimentos	0,00	0,00	0,00
18	Demais Haveres Financeiros	0,00	0,00	0,00
19	(-) Restos a Pagar Processados	0,00	0,00	0,00
20	DÍVIDA CONSOLIDADA LÍQUIDA PREVIDENCIÁRIA (IX) = (VII-VIII)	0,00	0,00	0,00
21	PASSIVOS RECONHECIDOS (X)	0,00	0,00	0,00
22	DÍVIDA FISCAL LÍQUIDA PREVIDENCIÁRIA (XI) = (IX-X)	0,00	0,00	0,00

Se o cálculo das "Deduções" resultar em valor negativo, o campo será preenchido pelo sistema com zero.



PREFEITURA MUNICIPAL DE ITARARÉ
DEPARTAMENTO DE FINANÇAS
SEÇÃO DE CONTABILIDADE

RREO - ANEXO 6 - DEMONSTRATIVO DO RESULTADO PRIMÁRIO
Período de Ref.: 01/01/2016 a 30/06/2016 - 3º Bimestre (Maio/Junho)

Exercício: 2016
Página: 1 / 2

RREO - ANEXO 6 (LRF, art 53, inciso III)

R\$ 1,00

CAMPO	RECEITAS PRIMÁRIAS	PREVISÃO ATUALIZADA	RECEITAS REALIZADAS	
			Até o Bimestre 2016	Até o Bimestre 2015
1	RECEITAS PRIMÁRIAS CORRENTES (I) = (2+8+11+14+20)	98.478.525,15	47.811.117,54	49.495.669,37
2	Receita Tributária = (3+4+5+6+7)	11.576.535,04	5.735.992,40	6.253.776,22
3	IPJU	2.468.918,56	1.557.296,88	1.401.755,13
4	ISS	4.597.021,52	1.689.501,90	2.001.201,81
5	ITBI	786.980,51	328.946,20	842.373,69
6	IRRF	783.591,89	398.890,54	359.796,67
7	Outras Receitas Tributárias	2.940.022,56	1.761.356,88	1.648.648,92
8	Receita de Contribuições (9+10)	690.333,64	467.023,73	351.531,87
9	Receitas Previdenciárias	10.606,54	1.948,47	3.242,61
10	Outras Receitas de Contribuições	679.727,10	465.075,26	348.289,26
11	Receita Patrimonial Líquida (12-13)	14.353,00	26.723,41	23.228,40
12	Receita Patrimonial	571.141,17	356.743,36	444.586,08
13	(-) Aplicações Financeiras	556.788,17	330.019,95	421.357,68
14	Transferências Correntes = (15+16+17+18+19)	82.712.727,80	39.874.725,56	41.072.615,89
15	Cota-Parte do FPM	19.223.708,87	9.562.203,97	9.729.991,53
16	Cota-Parte do ICMS	17.386.923,24	7.865.676,03	8.004.038,00
17	Cota-Parte do IPVA	3.644.676,24	2.868.796,71	2.618.148,97
18	Convênios	673.923,43	318.463,98	1.066.640,80
19	Outras Transferências Correntes	41.783.496,02	19.259.584,87	19.653.796,59
20	Demais Receitas Correntes (21+22)	3.484.575,67	1.706.652,44	1.794.516,99
21	Dívida Ativa	2.207.306,62	904.814,18	999.124,13
22	Diversas Receitas Correntes	1.277.269,05	801.838,26	795.392,86
23	RECEITAS DE CAPITAL (II) = (24+25+26+27+30)	0,00	1.098.163,98	1.517.904,73
24	Operações de Crédito (III)	0,00	0,00	0,00
25	Amortização de Empréstimos (IV)	0,00	0,00	0,00
26	Alienação de Bens (V)	0,00	0,00	0,00
27	Transferências de Capital (28+29)	0,00	1.098.163,98	1.517.904,73
28	Convênios	0,00	897.916,98	1.517.904,73
29	Outras Transferências de Capital	0,00	200.247,00	0,00
30	Outras Receitas de Capital	0,00	0,00	0,00
31	RECEITAS PRIMÁRIAS DE CAPITAL (VI) = (II-III-IV-V)	0,00	1.098.163,98	1.517.904,73
32	RECEITA PRIMÁRIA TOTAL (VII) = (I+VI)	98.478.525,15	48.909.281,52	51.013.574,10



PREFEITURA MUNICIPAL DE ITARARÉ
DEPARTAMENTO DE FINANÇAS
SEÇÃO DE CONTABILIDADE

RREO - ANEXO 6 - DEMONSTRATIVO DO RESULTADO PRIMÁRIO
Período de Ref.: 01/01/2016 a 30/06/2016 - 3º Bimestre (Maio/Junho)

Exercício: 2016
Página: 2 / 2

RREO - ANEXO 6 (LRF, art 53, inciso III)

R\$ 1,00

CAMPO	DESPESAS PRIMÁRIAS	DOTAÇÃO ATUALIZADA	DESPESAS EMPENHADAS		DESPESAS LIQUIDADAS	
			Até o Bimestre 2016	Até o Bimestre 2015	Até o Bimestre 2016	Até o Bimestre 2015
33	DESPESAS CORRENTES (VIII) = (34+35+36)	96.242.657,73	47.241.635,34	52.354.751,99	42.088.386,66	44.126.091,45
34	Pessoal e Encargos Sociais	55.862.829,78	24.834.612,93	24.992.061,59	24.834.612,93	24.992.061,59
35	Juros e Encargos da Dívida (IX)	124.653,13	0,00	0,00	0,00	0,00
36	Outras Despesas Correntes	40.255.174,82	22.407.022,41	27.362.690,40	17.253.773,73	19.134.029,86
37	DESPESAS PRIMÁRIAS CORRENTES (X) = (VIII-IX)	96.118.004,60	47.241.635,34	52.354.751,99	42.088.386,66	44.126.091,45
38	DESPESAS DE CAPITAL (XI) = (39+40+44)	4.152.377,99	1.577.072,60	2.637.338,87	1.501.097,78	1.046.547,51
39	Investimentos	3.847.676,27	1.348.183,67	2.253.669,46	1.272.208,85	662.878,10
40	Inversões Financeiras = (41+42+43)	0,00	0,00	0,00	0,00	0,00
41	Concessão de Empréstimos (XII)	0,00	0,00	0,00	0,00	0,00
42	Aquisição de Título de Capital já Integralizado (XIII)	0,00	0,00	0,00	0,00	0,00
43	Demais Inversões Financeiras	0,00	0,00	0,00	0,00	0,00
44	Amortização da Dívida (XIV)	304.701,72	228.888,93	383.669,41	228.888,93	383.669,41
45	DESPESAS PRIMÁRIAS DE CAPITAL (XV) = (XI-XII-XIII-XIV)	3.847.676,27	1.348.183,67	2.253.669,46	1.272.208,85	662.878,10
46	RESERVA DE CONTINGÊNCIA (XVI)	869.431,72				
47	RESERVA DO RPPS (XVII)	0,00	0,00	0,00	0,00	0,00
48	DESPESA PRIMÁRIA TOTAL (XVIII) = (X+XV+XVI+XVII)	100.835.112,59	48.589.819,01	54.608.421,45	43.360.595,51	44.788.969,55
49	RESULTADO PRIMÁRIO (XIX) = (VII-XVIII)	-2.356.587,44	319.462,51	-3.594.847,35	5.548.686,01	6.224.604,55
50	SALDO DE EXERCÍCIOS ANTERIORES		506.886,90	1.552.447,64		

CAMPO	DESCRIMINAÇÃO DA META FISCAL	VALOR CORRENTE
51	META DE RESULTADO PRIMÁRIO FIXADA NO ANEXO DE METAS FISCAIS DA LDO PARA O EXERCÍCIO DE REFERÊNCIA	-462.000,00



4R Sistemas

PREFEITURA MUNICIPAL DE ITARARÉ
DEPARTAMENTO DE FINANÇAS
SEÇÃO DE CONTABILIDADE

Exercício: 2016

Página: 1/1

APLICAÇÃO COM RECURSOS DO FUNDEB - PERÍODO 2º TRIMESTRE

RECEITAS DO FUNDEB		
	Previsão Atualizada	Arrecadação até o Período
Receitas de Transferências	23.727.552,79	11.457.892,50
Receitas de Aplic. Financeiras	137.730,64	87.363,09
Total da Receita	23.865.283,43	11.545.255,59

RETENÇÕES AO FUNDEB	
Prev. Atualizada Para o Exercício	Retido Até o Período
10.263.562,09	5.102.199,50

APLICAÇÕES MÍNIMAS OBRIGATORIAS		
	Previsão Atualizada	Arrecadação até o Período
Total	23.865.283,43	11.545.255,59
Magistério (60%)	14.319.170,06	6.927.153,35

APURAÇÃO DO RESULTADO DO FUNDEB ATÉ O PERÍODO		
Transferências Recebidas	Retenções	
11.457.892,50	5.102.199,50	5.102.199,50
Diferença (Recebido - Retido): (GANHO)	6.355.693,00	

DESPESAS COM RECURSOS DO FUNDEB									
	Dotação Atualizada (para o Exercício)		Despesa Empenhada (até o Período)		Despesa Liquidada (até o Período)		Despesa Paga (até o Período)		
	Valor	%	Valor	%	Valor	%	Valor	%	
DESPESAS TOTAIS									
TOTAL	26.931.874,39	112,85	10.924.584,03	94,62	10.915.387,46	94,54	9.163.117,90	79,37	
Magistério	21.507.012,79	90,12	7.514.060,28	65,08	7.514.060,28	65,08	6.253.093,05	54,16	
Outras	5.424.861,60	22,73	3.410.523,75	29,54	3.401.327,18	29,46	2.910.024,85	25,21	
DEDUÇÕES									
TOTAL			0,00	0,00	0,00	0,00	0,00	0,00	0,00
Magistério			0,00	0,00	0,00	0,00	0,00	0,00	0,00
Outras			0,00	0,00	0,00	0,00	0,00	0,00	0,00
DESPESAS LÍQUIDAS									
TOTAL			10.924.584,03	94,62	10.915.387,46	94,54	9.163.117,90	79,37	
Magistério			7.514.060,28	65,08	7.514.060,28	65,08	6.253.093,05	54,16	
Outras			3.410.523,75	29,54	3.401.327,18	29,46	2.910.024,85	25,21	

ITARARÉ, 18 de Julho de 2016.

PAULO DE TARSO OLIVEIRA
CONTADOR
CRC 1SP221427/0

MARIA CRISTINA CARLOS MAGNO GHIZZI
PREFEITA MUNICIPAL
CPF 039324870



SECRETARIA MUNICIPAL DE HIGIENE E SAÚDE

VIGILÂNCIA SANITÁRIA

Rua Frei Caneca, 1.471 - Centro - Itararé/SP. Fone Fax: (15) 3531-3181 - CEP 18460-000
e-mail: saudevisa@itarare.sp.gov.br

COMUNICADO

O Departamento de Vigilância Sanitária vem através deste, esclarecer a todos os estabelecimentos comerciais passíveis de Licença de funcionamento ou Cadastro, que: Todas as orientações ou exigências técnicas solicitadas por esse órgão são realizadas por escrito, em formulário específico e por funcionários devidamente credenciados e identificados. A Vigilância Sanitária não autoriza, nem indica nenhuma empresa específica a realizar os serviços necessários e previstos em legislação (ex: serviços de desinsetização, uso de extintores...) Qualquer outra informação "não oficial" pode se tratar de um **GOLPE**.

VIGILÂNCIA SANITÁRIA - ITARARÉ
"ESTAMOS DE OLHO"



UM GUIA PARA ELIMINAR OS CRIADOUROS EM SUA CASA.



www.itarare.sp.gov.br

Jornal Oficial
do Município de Itararé



Os Jogos Regionais de 2016 estão sendo em um momento atípico do esporte no estado de São Paulo

Neste ano a Secretaria Estadual De Esportes e Lazer teve muito trabalho para a realização do evento – o exemplo é a 3º região do estado, a de Bauru que não aconteceu os 60º Jogos Regionais.

A 8ª região (que é a de Itararé) teve diversos problemas para sua realização, com os Jogos sendo oferecidos para a cidade de Salto, passando por São Roque, Itapetininga, Jundiá e Sorocaba. A quinze dias do evento a Secretaria fechou com Avaré para a realização do mesmo. Para as cidades convidadas o sistema de inscrição de modalidades ficou aberto somente dois dias; o que dificultou demais a organização das cidades; pois esse prazo torna-se inviável para recorrer a todas as equipes e parceiros dos municípios.

O que pode se perceber que em 2016 houve uma queda radical na participação de cidades,

modalidades e atletas – tudo isso devido a esta falta de tempo hábil para organização da cidade sede e participantes.

Hoje Avaré ainda apresenta várias dificuldades estruturais para alojar e adequar a cidade para os Jogos, mesmo com o evento em andamento.

Itararé não está fora deste contexto; pois está participando do evento com sete modalidades esportivas – sua delegação nesta edição tem 60 componentes; entre coordenação, pessoal de apoio, equipe técnica e atletas.

Durante este pouco tempo de organização algumas modalidades esportivas preferiram não participar dos Jogos devido a este contexto, alguns por motivos profissionais e outros familiares; que foi o caso da Capoeira, Vôlei, Futebol, Futsal e outras...

A cidade foi representada com o Judô (Masculino e

feminino), Atletismo Masculino, Basquete Masculino, Damas Misto e Xadrez Masculino. A Administração agradece a estes profissionais e atletas que abraçaram a causa, mesmo sem ter tempo adequado de organização e preparação. E entende também aos outros parceiros e modalidades que optaram para a não participação neste importante evento.

Até a data de hoje Itararé tem quatro medalhas: Duas no Judô (Kelly ouro) e Gabriel (Bronze); uma no Mountain Bike (Reinaldo Fortes Bronze) e Atletismo (Paulo Sérgio).

O damas conseguiu um honroso quarto lugar na primeira divisão, adquirindo acesso aos Jogos Abertos do Interior.

As modalidades basquetebol masculino e xadrez masculino ainda estão competindo.

Em breve resultados totais.

Câmara Municipal de Itararé

PORTARIA nº 23, de 22 de julho de 2016.

Determina abertura de Sindicância Administrativa, nomeia Comissão Sindicante e dá outras providências.

JOSÉ CARLOS M. MARTINS JUNIOR
- Presidente -

JOSÉ DONISETTE DE CAMARGO
- 1º Secretário -

Publicadas e registradas na Secretaria Administrativa da Câmara Municipal de Itararé.

REGINA FERNANDES CHAVES SAMPAIO
- Diretora Geral Administrativa -

Obs: Os textos integrais encontram-se na Câmara Municipal



PREFEITURA MUNICIPAL DE ITARARÉ
SECRETARIA MUNICIPAL DE EDUCAÇÃO, CULTURA, ESPORTES E TURISMO
Rua Major Queiroz, 312 – Centro
CEP 18460-000 Itararé – SP – Fone/Fax (15) 3532 4408

DESPACHO DO DIRETOR DE ESCOLA DE 20/07/2016.

ACÚMULO DE CARGOS

Expedindo, com base no artigo 37 da Constituição Federal, artigo 19, § 4º da Lei Complementar nº 152 de 12/04/2011, e artigo 20 da Resolução SECET nº 03 de 21/10/2015, os seguintes atos decisórios sobre acumulação de cargos:

EM. ADELAIDE BARCO PERUSSO

Ato Decisório nº 01 / 2016

Ana Rosa Chamorro Bachiega, RG: 33.473.976-X - Professor de Educação Básica Infantil, lotado na Escola Municipal Adelaide Barco Perusso em Itararé, acumula com o cargo PEB II no Colegício Estadual do Campo "Humberto de Alencar Castelo Branco"- EFM – Santana do Itararé – PR.

ACÚMULO LEGAL.

EM. PROF. JURACY MARTINS

Ato Decisório nº 01 / 2016

Carlos Alberto Ribeiro, RG: 10.724.176-0 / PR - Professor de Educação Básica II - Ciclo III e IV, lotado na Escola Municipal Prof. Juracy Martins, em Itararé, acumula com o cargo PEB II no Colegício Estadual "Anita Grandi Salmon"- EFM, Colégio Estadual "Pres. Costa e Silva"- EFMN e Colégio Estadual "Prof. Erasmo Braga"- EFM - Sengés – PR.

ACÚMULO LEGAL.

ITARARÉ, 20 JULHO DE 2016

José Carlos Ribeiro Travençolo Filho
Secretário Municipal de Educação
RG 18.599.610-3



**Jornal
Oficial**
do Município de Itararé



Governo do Estado
de São Paulo,
Secretaria da Cultura
e APAA apresentam



CIRCUITO CULTURAL PAULISTA

ago e set | 2016



ITARARÉ VÂNIA BASTOS "CANTA CAETANO"

18/08 | 20:00

TEATRO MUNICIPAL SYLVIO MACHADO
Rua XV de Novembro, 56

classif. Livre | 70 min | Entrada Gratuita

Programação sujeita a alteração.



MÚSICA



70MIN



CONFIRA A PROGRAMAÇÃO DE TODAS AS CIDADES

www.circuitoculturalpaulista.sp.gov.br



Execução



Realização

GOVERNO DO ESTADO
SÃO PAULO
Secretaria de Cultura



omelhordaculturanoestadodesaopaulo



omelhordaculturasp