



www.itarare.sp.gov.br

Jornal Oficial

do Município de Itararé

Itararé, 26 de fevereiro 2015 - Ano I - Edição nº 16 - Lei Municipal nº 3.580, de 28 de março de 2014

Alunos da rede municipal recebem uniforme



Amostra dos conjuntos de uniforme . Pág.3

Prefeitura realiza entrega de certificados para agentes de trânsito



Corporação da GCM durante a cerimônia. Pág.3

Guarda Civil Municipal e DEMUTRAN promovem Campanha ABC do Trânsito



A Guarda Civil Municipal em parceria com o DEMUTRAN iniciou nesta segunda-feira (23) a Campanha ABC do Trânsito com objetivo de orientar os condutores. Os agentes de trânsito estão nos principais cruzamentos da cidade distribuindo panfletos informativos. As ações de conscientização também chegarão nas escolas, uma medida essencial para formação dos futuros condutores e um reforço na educação do trânsito.

Itararé promove o Pedalarte 2015

Nesta sexta-feira (27) a programação do Pedalarte será aberta com um debate sobre Ciclismo e Mobilidade Urbana no Centro do Professorado Paulista. Sábado, a partir das 14h, tem passeio ciclístico urbano e rural, com saída da praça São Pedro, para iniciantes e intermediários.

Domingo, 1º março, oficinas relacionadas à saúde, artes e ciclismo serão realizadas gratuitamente nos diversos espaços da praça São Pedro: violão; mecânica básica e manutenção de bicicletas; prevenção de acidentes e práticas de primeiros socorros. Além disso, a Secretaria de Saúde oferece assistência médica durante todo o evento e o Grupo Parara Pompom é atração para o público infantil no Espaço Kids. Exposições de artes visuais e de bicicletas complementam as atrações ao público, que ainda poderá apreciar apresentações musicais na abertura e no encerramento destas atividades.



Prefeitura disponibiliza carnês do IPTU online

A Prefeitura de Itararé disponibilizou as guias do IPTU – Imposto de Propriedade Territorial Urbana no site www.itarare.sp.gov.br ou www.seuiputu.com.br. O acesso online garante uma maior facilidade aos contribuintes, que podem optar pelo pagamento através do internet banking ou imprimir a guia e pagar em qualquer correspondente bancário.

O pagamento pode ser feito à vista com 5% de desconto ou dividido em 10 vezes. O vencimento para qualquer das opções é dia 10 de março.

Na próxima semana os carnês também estarão disponíveis para retirada no Departamento de Lançadoria, localizado na rua XV de Novembro, 83, do Paço Municipal, de 2ª a 6ª feira, no horário das 9h às 17h.

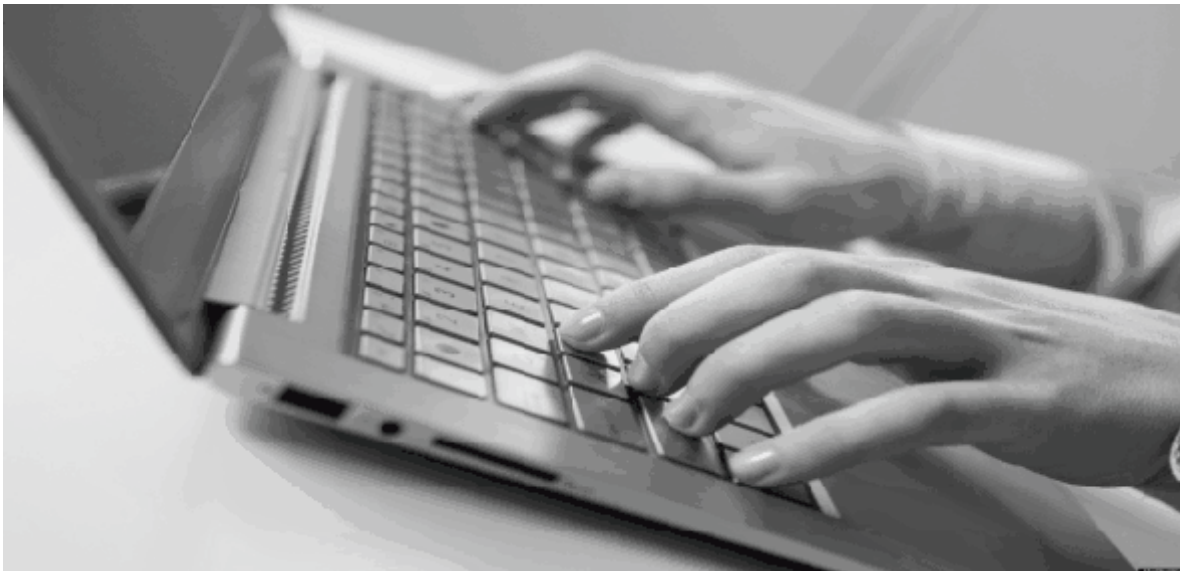

**Jornal Oficial do
Município de Itararé-SP**

Prefeita Municipal
Maria Cristina Carlos Magno Ghizzi

Vice-prefeito
José Eduardo Ferreira

Chefe de Gabinete
Julio Cesar Souza

Secretária de Assistência Social
Barbara Lechinsk Cardoso de Camargo
Rua São Pedro, 420
Telefone: (15) 3532-2271 e 3532-4363

Secretária de Saúde
Keila Cristina Xavier Berti
Rua Frei Caneca, 1471
Telefone: (15) 3531-2080

Diretor DEMUTRAN
Marcelo Campos
Rua XV de novembro, 69
Telefone: (15) 3532-4431

Secretário de Finanças
José Carlos de Andrade
Rua XV de novembro, 83
Telefone: (15) 3532-8000 ramal 8024

Secretário de Serviços Municipais
Ceir Piotrowski Santos
Rua 13 de maio, 07
Telefone: (15) 3532-4378

Secretário de Desenvolvimento e Planejamento
Luiz Carlos Colturato
Rua XV de novembro, 83
Telefone: (15) 3532-8000 ramal 8012

Secretário de Habitação e Meio Ambiente
Arquiteto Antônio Robson Ferreira
Praça Siqueira Campos, 230
Telefone: (15) 3531-3097

Secretário de Agricultura e Pecuária
José Roberto Cogo
Rua Frei caneca, 1443
Telefone: (15) 3532-2457

Coordenador de Cultura
Murilo Prado Cleto
Rua XV de novembro, 69
Telefone: (15) 3532-8000
ramal 8076

Secretário de Administração
Antônio Eduardo F. S. Gradin
Rua XV de novembro, 83
Telefone: (15) 3532-8000 ramal 8006

Coordenador de Turismo
Edilson José de Moraes
Rua XV de novembro, 56
Telefone: (15) 3531-1749

Secretária de Educação, Cultura, Esporte e Turismo
Maria Aparecida Damásio Vieira
Rua São Pedro, 1654
Telefone: (15) 3532- 4580

Coordenador de Esporte
Denis Galvão Ribeiro
Rua Dr. Pedro de Alencar, 427
Telefone: (15) 3531-3163



Jornal Oficial
do Município de Itararé

EXPEDIENTE:

JORNALISTA RESPONSÁVEL: Fernanda Pereira Lages - MTB 40137/SP

DIAGRAMADOR RESPONSÁVEL: Ezequiel Rafael

FOTOS E ARQUIVOS: Prefeitura Municipal de Itararé

PREFEITURA MUNICIPAL DE ITARARÉ - Ezequiel Rafael

IMPRESSÃO: Gráfica Itanews - Itapeva/SP

TIRAGEM: 1.000 (mil) exemplares - **DISTRIBUIÇÃO GRATUITA:**

PREFEITURA MUNICIPAL DE ITARARÉ

Rua XV de Novembro, n.º 83 - Telefone (15) 3532-8000 - www.itarare.sp.gov.br

CÂMARA MUNICIPAL DE ITARARÉ

Rua São Pedro, n.º 885 - Telefone (15) 3532-4477

www.camaramunicipalitarare.com.br



Poder Legislativo

Presidente: José Carlos Mendonça Martins Junior
1º Vice Presidente: Lúcio Mariano Camargo
2º Vice Presidente: Mara Galvão Ribeiro
1º secretário: José Donisete de Camargo
2º secretário: Rodrigo Pimentel Fadel

Gilberto Santana
João Antonio Vieira
José Aparecido dos Santos
Júlio César Soares de Almeida
Jurandir Ribeiro de Carvalho
Laércio Antonio Amado

Marcos Vincenzi
Willer Costa Mendes

Regina Fernandes Chaves Sampaio
Diretora Geral Administrativa
Renato Ferreira
Gestor de Comunicação

Alunos recebem uniformes

Os alunos da rede municipal de ensino receberam na manhã de quarta-feira (25) os kits de uniforme composto por uma camiseta, uma calça e uma jaqueta. No total são 26 instituições e cerca de seis mil alunos da educação infantil ao 9º ano do ensino fundamental beneficiados com os conjuntos. A ação representa um investimento de R\$ 350 mil do Governo Municipal.

Segundo a Secretaria de Educação a uniformização é importante porque identifica a criança e o jovem e dá segurança aos pais porque vincula seus filhos à instituição de ensino.

Para os pais o uniforme significa uma grande economia como destacou Viviane Thales dos Santos, mãe de Nicollas Thales de Moraes, da Escola de Educação Infantil Dulce de Paula Carneiro: “Eu achei a ideia excelente porque assim não preciso colocar no batente a roupa do

dia a dia e até mesmo as roupas de passeio. Acho que a iniciativa vai ajudar muitas pessoas, principalmente aquelas que não têm condições de ficar comprando muita roupa para as crianças. Além disso, acredito que com o uniforme as crianças ficam mais seguras, pois é fácil identificá-las. Adorei”.

A mãe de Cléber Fábio Dias Filho, Jane dos Santos, da Escola Ione Maria Marques Martins dos Santos também falou sobre a qualidade dos uniformes: “Achei maravilhosa esta ideia dos uniformes, porque posso aproveitar para comprar outras coisas pro meu filho. O que achei bom também foi o material das roupas e as cores escolhidas. A prefeitura está de parabéns”.

Ainda para este ano a Prefeitura providenciara a entrega de mais camisetas para reforçar o kit de uniforme.



Prefeitura realiza entrega de certificados para agentes de trânsito

Na noite de quinta-feira (19) a Prefeitura de Itararé, através do Demutran – Departamento Municipal de Trânsito realizou, no Clube Atlético Fronteira, a entrega dos certificados dos agentes de trânsito para 52 guardas civis municipais.

Durante a cerimônia o comando da Guarda Civil Municipal informou que nos primeiros 15 dias será realizada uma campanha de orientação para os condutores com distribuição de panfletagem diretamente no trânsito. Também serão promovidas ações de conscientização nas escolas com palestras para os alunos e distribuição de um “talão multas”, o qual as crianças levarão para casa e poderão usar ludicamente para autuar seus pais, caso estes infringjam algumas normas de trânsito.

Segundo a GCM a medida é essencial para preparar os futuros condutores, assim como é uma maneira mais direta de alertar os pais para a importância de seguir as regras e contribuir com diminuição da violência que existe hoje no trânsito.

De acordo com a Lei Estadual 13022/14, artigo 5º, inciso VI são competências específicas das guardas civis municipais as competências de trânsito que lhes forem conferidas, nas vias e

logradouros municipais, nos termos da Lei 9.503/97 (Código de Trânsito Brasileiro), ou de forma concorrente, mediante convênio celebrado com órgão de trânsito estadual ou municipal. Sendo assim, os agentes estão aptos para atuarem no controle e fiscalização do trânsito,

tendo autonomia para orientar e autuar os motoristas infratores.

Com a formação dos agentes de trânsito a segurança pública do município recebe reforço, que irá refletir na melhoria do trabalho da Guarda Civil Municipal no atendimento à população.



Os GCMs Jocimar e Ribas, e o comandante da corporação, Gonçalves, durante cerimônia de entrega dos certificados



PREFEITURA MUNICIPAL DE ITARARÉ
EDIFÍCIO VERGINIO HOLTZ

Decreto nº 14 de 29 de Janeiro de 2015

Dispõe sobre a abertura de crédito adicional suplementar e dá outras providências.

Maria Cristina Carlos Magno Ghizzi, Prefeita Municipal de Itararé, Estado de São Paulo, no uso de suas atribuições legais,

DECRETA:

Artigo 1º - Nos termos do artigo 10º, inciso III da Lei Municipal nº 227, de 30 de Junho de 2014, fica o Executivo Municipal, através da Secretaria de Finanças autorizado a abrir crédito adicional suplementar do orçamento vigente, conforme especifica:

Suplementar

83	3.3.90.93.0000	Indenizações e Restituições	Secretaria de Finanças	131.009,96
Total				131.009,96

Artigo 2º - Para fazer face às despesas com a execução do presente decreto, utilizar-se-á o superávit financeiro do exercício anterior.

Artigo 3º - Este decreto entra em vigor na data de sua publicação, revogadas as disposições em contrário.

Edifício "Verginio Holtz", 29 de Janeiro de 2015.

Maria Cristina Carlos Magno Ghizzi
Prefeita Municipal

PUBLICAÇÃO – Publique-se e registre-se nos lugares costumeiros na data supra.

Antonio Eduardo Furlani Silva Gradin
Secretário de Administração

Rua XV de Novembro, 83 - 18460-000 - Itararé - SP (15) 3532-8000 - CNPJ/MF 46.634.390/0001-52

PEDALARTE 2015

Confira a programação completa!

27/02 (sexta)

Atividade: Debate cicloturismo e mobilidade urbana
Horário: 19h30
Local: CPP
Mediadores: APE – Estudos sobre Mobilidade, Carolina Klocker e Sandro Azevedo

28/02 (sábado)

Atividade: Passeio ciclístico urbano e rural
Horário: 14h
Local: Saída da praça São Pedro

01/03 (domingo) – Praça São Pedro

Atividade: Apresentação musical
Horário: 14h
Atração: Pratas da Casa

Atividade: Assistência médica
Horário: entre 14h e 20h
Coordenação: Secretaria de Saúde

Atividade: Contação de histórias e Espaço Kids
Horário: entre 16h e 18h
Atração: Parara Pompom

Atividade: Exposição de ilustrações
Horário: entre 14h e 20h
Expositores: Luiza Salla e Luis Felipe

Atividade: Exposição de bicicletas
Horário: 14h às 18h

Atividade: Oficina de música
Horário: 15h30 às 18h
Vagas: 10
Coordenador: Glaukus Jansson

Atividade: Oficina de mecânica básica e manutenção de bicicletas
Horário: 15h30 às 16h45
Vagas: 10
Coordenadores: Bicicletaria Toth e Diego Holtz

Atividade: Oficina de primeiros socorros e segurança
Horário: 16h45 às 18h
Vagas: 20
Coordenadoras: Carla Costa Luz e Francine Ferreira

Atividade: Apresentação musical – Encerramento
Horário: 18h
Atração: The Trip

**PROCESSO SELETIVO PARA ESTÁGIO
DA PREFEITURA MUNICIPAL DE ITARARÉ**

LISTA DE INSCRITOS – Nº 01/2015

A Prefeitura Municipal de Itararé, torna pública a **LISTA DE INSCRITOS PARA O PROCESSO SELETIVO 01/2015 PARA ESTAGIÁRIOS**, que se realizará em 01 de março de 2015, para provimentos de vagas para estágio, através de Convênio com o Centro de Integração Empresa Escola (CIEE).

PREFEITURA MUNICIPAL DE ITARARÉ

Lista de Inscritos do Processo Seletivo 01/2015

Nº	NOME	RG	CPF	CURSO	FACULDADE
1	438.829.928-67	45.143.836-X	43882992867	CETEP	TÉCNICO EM ENFERMAGEM
2	ADRIEL RODRIGUES VAZ DOS SANTOS	40826353	45616509892	FAFIT FACULDADES INTEGRADAS DE ITARARÉ	SISTEMAS DA INFORMAÇÃO
3	ADRIELE CRISTINA STEIDEL DOS SANTOS	480700801	40077596854	FACULDADES INTEGRADAS DE ITARARÉ	PEDAGOGIA
4	AGDA RODRIGUES MACHADO	496572210	43214213814	FAFIT FACIC	HISTÓRIA
5	AGEU DA SILVA JUNIOR	45496613	43635596833	FACULDADES INTEGRADAS DE ITARARÉ	EDUCAÇÃO FÍSICA
6	ALAN FERREIRA DOS SANTOS	539564540	43666103880	ETEC ITARARÉ	TÉCNICO EM CONTABILIDADE
7	ALDINE ENOKIDA MULLER	308577486	27979758803	ETEC DE ITARARÉ	TÉCNICO EM CONTABILIDADE
8	ALESSANDRA CRISTINA DOS SANTOS	48220649	41825700818	UNINTER	CIÊNCIAS CONTÁBEIS
9	ALEXANDRA GRAZIELE ROSA DE ALMEIDA	497108884	45278325810	UNIMES VIRTUAL	PEDAGOGIA
10	ALICE GALHOTI VILAS BOAS	56.045.770-4	44689431817	FACULDADE CIÊNCIAS SOCIAIS E AGRÁRIAS DE ITAPEVA	AGRONOMIA
11	ALICE VITÓRIA DE MIRANDA	137961962	10820996947	FAIT	ENFERMAGEM
12	ALINE APARECIDA PRADO	135.386.359	10271999926	FACULDADES INTEGRADAS DE ITARARÉ	DIREITO
13	ALINE COSTA VIEIRA	321200305	34977515889	FAFIT FACIC	PEDAGOGIA
14	ALINE FRANÇA DE CAMARGO	45.188.967-8	39389857805	CETEP SP	TÉCNICO EM ENFERMAGEM
15	ALINE MARTINS DE OLIVEIRA	48995697X	42923604806	ETEC DE ITARARE	TÉCNICO EM RECURSOS HUMANOS
16	ALISON RODRIGUES CARNEIRO	48549540-5	35927190847	FAFIT	EDUCAÇÃO FÍSICA
17	ALTAMIR MARIA PINTO JUNIOR	496306625	43473401846	ETEC DE ITARARÉ	TÉCNICO EM INFORMÁTICA
18	AMANDA BARBOZA SANTOS	374371465	41967894809	FAIT	FISIOTERAPIA
19	AMANDA CAROLINE FURQUIM	499278537	45459583896	ETEC - CENTRO PAULA SOUZA	TÉCNICO EM SERVIÇOS JURÍDICOS
20	AMANDA GABRIELE MACAN	497044092	47007932878	FACULDADES INTEGRADA DE ITARARÉ	EDUCAÇÃO FÍSICA
21	AMANDA LETICIA DE ALMEIDA CORADIN	130187978	8952774922	FACULDADES INTEGRADAS ITARARÉ FAFIT	PEDAGOGIA
22	ANA ANGELICA DIAS DOMINGUES	460355041	43926485833	UNIMES	PEDAGOGIA
23	ANA CAROLINA DE MOARES COPETI	111031487	8792404901	FACULDADES INTEGRADAS DE ITARARÉ	HISTÓRIA
24	ANA CLAUDIA BATISTA	453829946	44112550812	CETEP	TÉCNICO EM ENFERMAGEM
25	ANA KAROLINA NICLEVICZ DOS SANTOS	550278072	45817930846	FAIT - ITAPEVA	ENGENHARIA FLORESTAL
26	ANA PAULA BUENO	52678930X	40860569845	FACULDADE INTEGRADA DE ITARARE	PEDAGOGIA
27	ANA PAULA DA SILVA OCAMPOS	50.580.803-1	47125196810	FACULDADES INTEGRADAS DE ITARARÉ	PEDAGOGIA
28	ANA PAULA DIAS DUARTE	484798169	44387290846	FAFIT	ADMINISTRAÇÃO DE EMPRESAS
29	ANA PAULA DO ESPIRITO SANTO	458054082	34464075886	FAFIT	DIREITO
30	ANA PAULA LIMA FONSECA	522005718	44823172841	MARTIM AFONSO	TÉCNICO EM SECRETARIADO
31	ANA PAULA RAMOS ANTUNES	41057477-6	33863585860	UNIMES	HISTÓRIA
32	ANADILA CRISTINA RODRIGUES SARTI	495670595	43398109837	CETEP	TÉCNICO EM ENFERMAGEM
33	ANDERSON ALVES BOZOKI	438624490	40284316890	ASSOCIAÇÃO ITARAREENSE DE ENSINO LTDA FAFIT FAC	SISTEMAS DA INFORMAÇÃO
34	ANDERSON OLIVEIRA GOMES LIRA	3363230	5809454305	U.E SANTA INÊS	TÉCNICO EM INFORMÁTICA
35	ANDRE LUIZ CORREA MELLO	497209834	43274783854	FACULDADES INTEGRADAS DE ITARARÉ	ADMINISTRAÇÃO DE EMPRESAS
36	ANDRE PEREIRA LYRIO FERNANDES	3019540	13414095700	MULTIVIX	EDUCAÇÃO FÍSICA
37	ANDREA CRISTIANE RAMALHAO DE OLIVEIRA	282680160	11021709840	UNIMES UNIVERSIDADE METROPOLITANA DE SANTOS	PEDAGOGIA
38	ANDRESSA SUELEN BUENO	497932489	43889272878	UNIMES VIRTUAL	PEDAGOGIA
39	ANDRESSA TACIARA DE OLIVEIRA ALMEIDA	58.803.360-5	41973235811	ETEC DE ITARARE	TÉCNICO EM ADMINISTRAÇÃO
40	ANGELA MARIA GOMES DE LIMA ALVES	85528513	5005389997	UNIMES	PEDAGOGIA
41	ANGÉLICA APARECIDA CORDEIRO BICUDO	489960017	43026137855	FAIT	AGRONOMIA
42	ANNA PAULA MADUREIRA DE MELLO	413302805	35744974822	CENTRO PAULA SOUZA ETEC ITARARÉ	TÉCNICO EM INFORMÁTICA
43	ANNE CAROLINE MORAES FLORENCIO	42.388.458-X	30260524859	CENTRO UNIVERSITARIO UNINTER	LETRAS
44	ANNE LOUISE BARROS	487139811	32923754875	FCA - UNESP BOTUCATU	AGRONOMIA
45	ARIAH LUIZE FERNANDES	549752894	45156782809	FACULDADES INTEGRADAS ITAPEVA FAIT	ENGENHARIA CIVIL
46	BARBARA MARIA SAMPAIO FREITAS	494226493	44060738840	FAIT	ENFERMAGEM
47	BEATRIZ DE ABREU BURTI	497302822	42408793882	UNIO	ENGENHARIA CIVIL
48	BEATRIZ DO CARMO PINHEIRO	444566296	43925198806	FACULDADE INTEGRADAS DE ITARARÉ	CIÊNCIAS CONTÁBEIS
49	BIANCA IRENE DE MATOS SANTOS	528711271	40322444802	FACULDADES INTEGRADAS DE ITARARÉ- FAFIT	ADMINISTRAÇÃO DE EMPRESAS
50	BIANKA AGUIAR DE CAMPOS	549054182	47715819832	CETEP	TÉCNICO EM ENFERMAGEM
51	BRUNA ANGELICA FURQUIM	480704478	39877925826	FACULDADE DE CIÊNCIAS SOCIAIS E AGRARIAS DE ITAPEVA	AGRONOMIA
52	BRUNA APARECIDA JUSTILIANO VALCAZARA	559438230	45637996881	ETEC DE ITARARÉ	TÉCNICO EM NUTRIÇÃO
53	BRUNA CRISTINA BATISTA GOMES	40303226X	35701343855	UNIVERSIDADE METROPOLITANA DE SANTOS	PEDAGOGIA
54	BRUNA FRANCIÉLE DE MELLO GOMES	491918847	43108289810	FACULDADES INTEGRADAS DE ITARARÉ FAFIT-FACIC	PEDAGOGIA
55	BRUNA FRANCINE DA SILVA HUREN	496305268	31785968874	FAFIT - FACIC FACULDADES INTEGRADAS DE ITARARÉ	PEDAGOGIA
56	BRUNA KARINA SUNTAQUE BARBOSA	54.975.093-9	48422058812	ETEC DE ITARARÉ	TÉCNICO EM ADMINISTRAÇÃO
57	BRUNA LETÍCIA DE ALMEIDA	543779026	45878874806	ETEC DE ITARARÉ	TÉCNICO EM CONTABILIDADE
58	BRUNA NAZARETH SANTOS	56.800.806-6	46698092886	FACULDADE INTERNACIONAL UNINTER	PEDAGOGIA
59	BRUNA RAFAELA BUENO MIRANDA	426347882	43924757860	FAIT	ENFERMAGEM
60	BRUNA RAFAELA DE OLIVEIRA	56919491X	48502589806	FACULDADE DE CIÊNCIAS SOCIAIS E CONTÁBEIS - FAIT I	DIREITO
61	BRUNA ROBERTA ALMEIDA	399944291	45594790896	FAFIT- FACULDADES INTEGRADAS DE ITARARÉ	DIREITO
62	BRUNO APARECIDO DO NASCIMENTO	45.393.558-8	42806586844	CENTRO PAULA SOUZA	TÉCNICO EM INFORMÁTICA
63	CAIO PROBST OLIVEIRA	300350667	41084319870	FAIT ITAPEVA SP	ENGENHARIA CIVIL
64	CAMILA ANDRESSA PAULINO DE OLIVEIRA	46032357	45592735880	FACULDADES DE CIENCIAS SOCIAIS E AGRÁRIAS DE ITAPEVA	ENGENHARIA CIVIL
65	CAMILA FERNANDES HOLCSIK	553784742	47625959856	ETEC DE ITARARÉ	TÉCNICO EM SERVIÇOS JURÍDICOS
66	CAMILA GONÇALVES NUNES	45188250-7	37604177875	ULT FAJAR	ENGENHARIA FLORESTAL
67	CARLA ISABELA ALMEIDA	560366759	45758024848	HERCULANO PIMENTEL	TÉCNICO EM ADMINISTRAÇÃO
68	CARLA ROBERTA DE OLIVEIRA	548216381	45812850895	ETEC	RECURSOS HUMANOS
69	CARLOS GABRIEL CARNEIRO PONTES	52.538.961-1	47034314837	FAIT ITAPEVA - SP	ADMINISTRAÇÃO DE EMPRESAS
70	CARLOS PATRICK PACHECO DE LIMA	474333401	38962464888	FACULDADES INTEGRADAS DE ITARARÉ	EDUCAÇÃO FÍSICA
71	CAROLINA ALVES JUNIOR	473155187	38541999882	FAIT	DIREITO
72	CAROLINA CORREA SIMAS	403642759	43113610842	FACULDADE DE ADMINISTRAÇÃO E CIÊNCIAS CONTÁBEIS	ADMINISTRAÇÃO DE EMPRESAS
73	CAROLINA FERNANDA DE CAMPOS JORGE	504084070	39226950865	FACULDADE INTEGRADA DE ITARARÉ	ADMINISTRAÇÃO DE EMPRESAS
74	CAROLINA SERAFIM DE FREITAS	404634412	40568185846	FAIT	FARMACIA
75	CAROLINE DA SILVA RODRIGUES	544312363	45839004812	FAFIT- FACULDADES INTEGRADAS DE ITARARÉ	PEDAGOGIA
76	CAROLINY ANDRESSA MARTINS	48208974X	36386948874	ETEC DE ITARARÉ	TÉCNICO EM ADMINISTRAÇÃO
77	CASSIA CAROLINE BARROS DE QUADROS	498639241	43995518877	CENTRO UNIVERSITARIO INTERNACIONAL UNINTER	PEDAGOGIA
78	CASSIA FERNANDA OLIVEIRA CAMARGO	537504059	45924754880	FAIT	FISIOTERAPIA
79	CHRISLAINE HERLEMANN LOPES	485084922	43037315873	UNIMES VIRTUAL	PEDAGOGIA
80	CIBELE PIRES CAMARGO	44.754.896-7	38633880890	FACULDADES INTEGRADAS DE ITARARÉ	CIÊNCIAS CONTÁBEIS
81	CINTIA CAROLINE ROZENO CLARO	557429778	45274582800	FAIT	ENGENHARIA CIVIL
82	CLAUDIELE APARECIDA DE LIMA	124502055	9239269924	FACULDADES INTEGRADAS DE ITARARÉ	PEDAGOGIA
83	CRISTIANE GALVÃO	458654802	38139501824	FAIT - ITAPEVA	FARMACIA
84	DAIANE APARECIDA THEMISKI BRAZ	4461805674	38097798816	FACULDADE FAIT ITAPEVA	FARMACIA
85	DAIARA APARECIDA DE ALMEIDA	489872499	42082266842	FACULDADES INTEGRADAS DE ITARARE	ADMINISTRAÇÃO DE EMPRESAS

86	DANI EDSON DE ALMEIDA	410566785	30492804842	ETEC DE ITARARÉ	TÉCNICO EM RECURSOS HUMANOS
87	DANIEL JUNIOR BENEDIK	123459679	7302528926	FACULDADE DE CIÊNCIAS SOCIAIS E AGRÁRIAS ITAPEVA	ENGENHARIA CIVIL
88	DANIEL LEVY DO NASCIMENTO MARTINS	109727059	8834673999	FACULDADE CIÊNCIAS SOCIAIS E AGRARIAS DE ITAPEVA	ENGENHARIA CIVIL
89	DANIELA DIAS DOS SANTOS	44.572.894-2	43751756809	ETEC DE ITARARÉ	TÉCNICO EM CONTABILIDADE
90	DANIELE CONCEICAO TAVARES	527471859	44257274875	FAC. DE CIÊNCIAS SOCIAIS E AGRÁRIAS DE ITAPEVA	ENGENHARIA CIVIL
91	DANIELE CONTADOR DA SILVA OLIVEIRA	413304346	31455775819	UNINTER	PEDAGOGIA
92	DANILO ANTUNES TEIXEIRA	416185940	37108534860	FACULDADES INTEGRADAS DE ITARARÉ (FAFIT)	SISTEMAS DA INFORMAÇÃO
93	DAYANE CAMPOS SANTOS	132682410	9719320931	ETEC DE ITARARÉ	TÉCNICO EM RECURSOS HUMANOS
94	DÉBORAH DE OLIVEIRA CORNELIO	46.041.550-5	45183247811	FAIT FAEF	FISIOTERAPIA
95	DEISE DE LIMA SILVA	55.378.494-8	44044911827	CENTRO UNIVERSITÁRIO UNINTER	PEDAGOGIA
96	DENISE APARECIDA DE CARVALHO GALVÃO PINHEIRO	451290847	39877627809	UNAR	PEDAGOGIA
97	DENISE MORAES DOS SANTOS	13.232.377-1	10281881960	FACULDADES INTEGRADAS DE ITARARÉ FAFIT-FACIC	PEDAGOGIA
98	DEYSE MARIA FERREIRA MACEDO	559325137	46163928890	FAIT	DIREITO
99	DINI LEITE FERREIRA	3692171	35392657591	UNINTER	PEDAGOGIA
100	DIONES TAVARES DE SIQUEIRA	413301333	36334509802	CETEP/SP	TÉCNICO EM ENFERMAGEM
101	DIRCE DA SILVA OLIVEIRA	242266344	13567915819	UNINTER	PEDAGOGIA
102	DIRCEU ROBERTO DE DEUS JUNIOR	400566801	36303302823	FAIT-ITAPEVA	DIREITO
103	DOUGLAS DE CASTILHO FIUZA DOS SANTOS	527471987	46342653895	ETEC	CIÊNCIAS CONTÁBEIS
104	EDES ALVES DE OLIVEIRA	4.943.639-4	94639760949	LICENCIATURA FAFIT	EDUCAÇÃO FÍSICA
105	EDIMARA SANTOS DE ALMEIDA	11031017	8375693979	ETEC DR DEMETRIO AZEVEDO JUNIOR	TÉCNICO EM LOGÍSTICA
106	EDUARDA GABRIELE OLIVEIRA DA SILVA	557411282	44766499808	UNIMES	PEDAGOGIA
107	EDUARDO FERRAZ DE SOUZA JUNIOR	42.370.105-8	43732662802	ETEC ITARARÉ	TÉCNICO EM ADMINISTRAÇÃO
108	EDUARDO GABRIEL BORGES	56.010.004-8	44734414823	FAIT-FAC DE CIÊNCIAS SOCIAIS E AGRÁRIAS DE ITAPEVA	ENGENHARIA CIVIL
109	EDUARDO JARDIM ALVES DE OLIVEIRA	543777601	45276367825	FAIT - FACULDADE DE CIENCIAS SOCIAIS E AGRARIAS	ENGENHARIA CIVIL
110	EDUARDO VINICIUS DINIZ AMÂNCIO	496597292	43513009810	FAIT	ENGENHARIA FLORESTAL
111	EDVANIA DA SILVA ARAUJO	523758868	40274473879	FAFIT - FACULDADES INTEGRADAS DE ITARARÉ	DIREITO
112	ELAINE DE OLIVEIRA DINIZ	473704869	38395929846	UNINTER	PEDAGOGIA
113	ELIANE SERAFIM DE RAMOS	493153032	40073453846	FAIT	ENFERMAGEM
114	ELISANGELA NAYARA DE CAMARGO CRUZ	40.822.522-1	43813757854	FAIT	ENFERMAGEM
115	ELISEU PHILIPPE CAVALARO SANTOS MACHADO	40091301	41922124800	FACULDADES INTEGRADAS DE ITARARÉ	SISTEMAS DA INFORMAÇÃO
116	EMANOELLE DOS SANTOS ALMEIDA	559436361	46058519845	FACULDADE DE CIÊNCIAS SOCIAIS E AGRÁRIAS DE ITAPEVA	FISIOTERAPIA
117	EMANUELLE DOS SANTOS ANDRADE	499356561	42392077894	FACULDADES INTEGRADAS DE ITARARÉ	DIREITO
118	EMILY CRISTINA CARDOSO	406493273	36364758860	FAIT	PEDAGOGIA
119	ERICK WALTER SCHIMIDT	125219748	8776608913	FAIT	ENGENHARIA CIVIL
120	ESAU ARAUJO REIS	24864447	1748235257	UNINORTE	ADMINISTRAÇÃO DE EMPRESAS
121	ESMAEL APARECIDO MOURA SANTOS	408148536	43266203828	ETEC DE ITARARÉ	TÉCNICO EM RECURSOS HUMANOS
122	ESTEFANIA REGINA DE MORAES ZARAMELLA	496698276-4	37099317890	FACULDADES AGRÁRIAS DE ITAPEVA - FAIT	ENFERMAGEM
123	ESTER APARECIDA DE OLIVEIRA ALMEIDA	45710062X	32255917858	FACULDADES INTEGRADAS DE ITARARÉ	CIÊNCIAS CONTÁBEIS
124	EVELYN MARTINS EUZÉBIO	53.750.444-8	45935210843	ETEC DE ITARARÉ	TÉCNICO EM ADMINISTRAÇÃO
125	FABIANA COPETI GASPARATO	10972742-3	8424539974	FACULDADE DE CIENCIAS SOCIAIS E AGRARIAS DE ITAPEVA	FISIOTERAPIA
126	FABIANA MARIA RODRIGUES DE OLIVEIRA	366926767	29835756830	UNIMES	PEDAGOGIA
127	FABIANA RAMOS DE LIMA VASCONCELLOS	289348675	26473478833	UNIMES	PEDAGOGIA
128	FABIO REYGE TAKENAGA	361157113	42037947810	FAIT	ENGENHARIA CIVIL
129	FABRICIO GABRIEL LOPES	44443904-3	42068027852	FAIT - ITAPEVA	ENGENHARIA FLORESTAL
130	FELIPE JOSE BEZERRA	398368855	43139379862	FAFIT	CIÊNCIAS CONTÁBEIS
131	FELIPE MAGNO	496964896	44258255866	ETEC DE ITARARÉ	TÉCNICO EM NUTRIÇÃO
132	FELIPE URBANSKI PROENÇA	489809479	43892278822	FAFIT-FACIC	SISTEMAS DA INFORMAÇÃO
133	FERNANDA APARECIDA DE OLIVEIRA	109727040	8474517982	ETEC DR DEMETRIO AZEVEDO JUNIOR	TÉCNICO EM LOGÍSTICA
134	FERNANDA SANTOS ALMEIDA	45307505-8	36890563816	UNIMES	PEDAGOGIA
135	FERNANDA THAIS FERREIRA ALMEIDA	451882210	38426795803	ETEC ITARARÉ	TÉCNICO EM ADMINISTRAÇÃO
136	FERNANDO BERNARDINO JUNIOR	341839668	30922613800	ETEC DE ITARARÉ	TÉCNICO EM ADMINISTRAÇÃO
137	FLÁVIA SOUSA MARTINS DE OLIVEIRA	486874643	41927089816	FACULDADE DE CIÊNCIAS SOCIAIS E AGRARIAS DE ITAPEVA	ENGENHARIA CIVIL
138	FRANCIELE DE OLIVEIRA	136349481	10837417996	FACULDADES INTEGRADAS DE ITARARÉ	DIREITO
139	FRANCIELE DE REZENDE LIMA	344905627	28562238856	FAPAN	DIREITO
140	FRANCIELY CRISTINA GERMANO DA SILVA	453289952	44088227875	CENTRO UNIOVERSITARIO	PEDAGOGIA
141	FRANCINE DOS SANTOS	40846141X	41922125873	FACULDADE DE CIENCIAS SOCIAIS E AGRARIAS DE ITAPEVA	FISIOTERAPIA
142	FRANCINE MARQUES DE OLIVEIRA	560187658	44677362807	FACULDADE DE CIENCIAS SOCIAIS E AGRARIAS DE ITAPEVA	FISIOTERAPIA
143	FRANCISCO MORENO DA SILVA NETTO	444418544	43983528805	UNINTER	HISTÓRIA
144	GABRIEL ARON DALCOL NOGUEIRA	521621495	44040447808	FAIT	FARMACIA
145	GABRIEL DE SOUZA AZEVEDO	377186284	46926517843	FACULDADES INTEGRADAS DE ITARARÉ	ADMINISTRAÇÃO DE EMPRESAS
146	GABRIEL FURLANI HUMMEL	461879372	39636808813	UNIÃO LATINO AMERICANA DE ENSINO ULT FAJAR	ENGENHARIA FLORESTAL
147	GABRIEL LUIS COLLARES DE ALCÂNTARA SILVA	534832945	41678455806	ETEC ITARARÉ	TÉCNICO EM ADMINISTRAÇÃO
148	GABRIELA DOS SANTOS	10.333.637-6	6405801900	FAIT	ENFERMAGEM
149	GABRIELA PEREIRA GONÇALVES	54821637-X	46062077878	CENTRO PAULA SOUZA	TÉCNICO EM NUTRIÇÃO
150	GABRIELA PERUCIO	460385082	34250580881	ETEC	TÉCNICO EM ADMINISTRAÇÃO
151	GABRIELE FLORENCIO MARTINS	533496809	43306773859	CENTRO UNIVERSITARIO INTERNACIONAL UNINTER	HISTÓRIA
152	GENI SEVERINO LEONARDO LOPES	M4449803	68426682634	CENTRO UNIVERSITÁRIO UNINTER	PEDAGOGIA
153	GEORGE RENATO DOS SANTOS	446404469	43196832856	ETEC	TÉCNICO EM SERVIÇOS JURÍDICOS
154	GIDEANE RODRIGUES DE MELO	452318531	36274068856	UNIVERSIDADE METROPOLITANA DE SANTOS	HISTÓRIA
155	GIOVANA RODRIGUES DE SOUSA	44.430.354-6	46945264807	ETEC DE ITARARE CENTRO PAULA SOUZA	TÉCNICO EM NUTRIÇÃO
156	GIOVANNE RODRIGUES PRAXEDES	46039097-1	41843063816	FAFIT FACIC - FACULDADES INTEGRADAS DE ITARARE	CIÊNCIAS CONTÁBEIS
157	GIOVANNI CAMARGO SOUZA	46036687	43998139893	FAIT - FACULDADE DE CIÊNCIAS SOCIAIS E AGRARIAS	AGRONOMIA
158	GIOVANNI LEME SEGALA	301710036	45597434870	ETEC ITARARÉ	TÉCNICO EM RECURSOS HUMANOS
159	GISELE IZIDORO DOS SANTOS	56036099X	42828582817	FAIT - FACULDADE DE CIÊNCIAS SOCIAIS E AGRARIAS	ENGENHARIA CIVIL
160	GISLAINE APARECIDA NOVASKI	20.394899-3	16044888835	UNIMES VIRTUAL	PEDAGOGIA
161	GRACIELE MORAES DE LIMA	10972707-5	7945366970	ETEC DE ITARARE	TÉCNICO EM RECURSOS HUMANOS
162	GUSTAVO DE OLIVEIRA	39.311.776-5	43950617884	FAIT ITAPEVA SP	DIREITO
163	HELENA MARA COSTA ARAUJO	493980805	31683842839	FAIT FACULDADE DE CIÊNCIAS SOCIAIS E AGRÁRIAS	AGRONOMIA
164	HENRIQUE VALLE DOS SANTOS JUNIOR	444293292	44601098831	FACULDADES INTEGRADAS DE ITARARÉ FAFIT FACIC	CIÊNCIAS CONTÁBEIS
165	IGOR FERNANDES AUGUSTO	399945520	37963696854	FACULDADES INTEGRADAS DE ITARARÉ - FAFIT	DIREITO
166	INGRID PATRICIA FERNANDA VICENTE DA SILVA	555681051	45942359806	UNINTER	PEDAGOGIA
167	IRMGARD FRIDA MELO	461746207	35934143840	CETEP	TÉCNICO EM ENFERMAGEM
168	ISABEL CAROLINE DE MATOS MARIANO	444349510	9900852958	ETEC ITARARÉ	TÉCNICO EM ADMINISTRAÇÃO
169	ISABEL CRISTINA JARDIM DOS SANTOS TIBURCIO	40980176-8	38916571880	ETEC DE ITARARÉ	TÉCNICO EM NUTRIÇÃO
170	ISABELA COSTA DONATO DA SILVA	525389520	46330300860	ETEC DE ITARARÉ	TÉCNICO EM ADMINISTRAÇÃO
171	ITALO GRADIM MARCONDES	53349913-6	44654575880	FAIT ITAPEVA SP	AGRONOMIA

172	ITAMARA DA SILVA BORGES	382254314	47532295800	MARIA ZILDA GAMBA NATEL	ADMINISTRAÇÃO DE EMPRESAS
173	IVONETE DE JESUS MARIANO DE SOUZA	290043438	20255724845	ETEC DE ITARARÉ- SP	TÉCNICO EM SECRETARIADO
174	IZADORA JORGE MAURICIO	560320991	10438655940	FAIT	PEDAGOGIA
175	JACKELINE ABREU CHICHAVEKE	441410868	42192462824	FAIT	ENFERMAGEM
176	JAINÉ DE CASSIA DE MIRANDA OLIVEIRA	403602452	42099086818	UNIVERSIDADE METROPOLITANA DE SANTOS	PEDAGOGIA
177	JAMILE BARBOSA OLIMPIO	48.841.139-7	42066625841	FACULDADES INTEGRADAS DE ITARARÉ	EDUCAÇÃO FISICA
178	JANAINA APARECIDA PINHEIRO CUSTODIO CIQUELE	485247938	39894481884	UNIMES UNIVERSIDADE METROPOLITANA DE SANTOS	PEDAGOGIA
179	JANAINA BRUNA BLUME DA SILVA	493470141	39650305823	FACULDADE DE CIÊNCIAS SOCIAIS E AGRARIAS DE ITAPEVA	AGRONOMIA
180	JAQUELINE ANGELITA RAFAEL RODRIGUES	463021484	40603025897	CETEP	TÉCNICO EM ENFERMAGEM
181	JAQUELINE MICHELLE OLIVEIRA SANTOS	403202759	36059835880	ETEC	TÉCNICO EM CONTABILIDADE
182	JAQUELINE SEBASTIANA DE MACEDO VEIGA	286527285	20258634898	FAFIT	EDUCAÇÃO FISICA
183	JAQUELINE TEIXEIRA DA SILVA MARUMBI	482384389	34906993869	CENTRO UNIVERSITÁRIO UNINTER	PEDAGOGIA
184	JEAN RAFAEL PONTES GONÇALVES	47527460X	22345031832	FAFIT	ADMINISTRAÇÃO DE EMPRESAS
185	JEFERSON CABRAL DE MEIRA VICENTE FERREIRA	377036687	34226456831	ALBERTO SALOTTI	TÉCNICO EM ADMINISTRAÇÃO
186	JENNIFER MAYARA GOIS DE MORAES	570812136	46094791843	ETEC - CENTRO PAULA SOUZA	TÉCNICO EM SERVIÇOS JURÍDICOS
187	JESSICA CRISTINA DE MELO SANTOS SOBRINHO	408571834	35674144885	ETEC ITARARÉ	TÉCNICO EM SERVIÇOS JURÍDICOS
188	JÉSSICA DE LARA ROSA	46.043.393-3	43457128820	FACULDADES INTEGRADAS DE ITARARÉ (FAFIT)	CIÊNCIAS CONTÁBEIS
189	JÉSSICA FONSECA RODRIGUES	457561752	41675887810	FAIT - FACULDADE DE CIÊNCIAS SOCIAIS E AGRÁRIAS DE ITAPEVA	AGRONOMIA
190	JOÃO LUCAS BARBOSA SANTOS	560149505	47620649808	CENTRO PAULA SOUZA - ETEC ITARARÉ	TÉCNICO EM SERVIÇOS JURÍDICOS
191	JOÃO MARCOS FERREIRA ROSNER	49.077.251-1	43942089807	FACULDADES INTEGRADAS DE ITARARÉ - FAFIT	CIÊNCIAS CONTÁBEIS
192	JOAO PAULO MARTINS BELGA FORTUNATO	478196672	40489474861	UNIVERSIDADE UNIP PAULISTA	DIREITO
193	JOSÉ AUGUSTO ALMEIDA JESUS	557543964	46997760864	E.E DRº HERCULANO PIMENTEL	TÉCNICO EM ADMINISTRAÇÃO
194	JOSÉ AUGUSTO DE ALMEIDA SANTOS	53.180.039.8	42086875843	FACULDADES INTEGRADAS DE ITARARÉ- FAFIT	EDUCAÇÃO FISICA
195	JOSE FABIANO DE OLIVEIRA	33195705	32216977837	ANHANGUERA	EDUCAÇÃO FISICA
196	JOSÉ MATEUS DE ALMEIDA	12.935.437-2	9035860969	FACULDADE INTEGRADA DE ITARARÉ - FAFIT	PEDAGOGIA
197	JOSE RICARDO RODRIGUES BILESKI	47874237X	39337074800	FACULDADES INTEGRADAS DE ITARARÉ	HISTÓRIA
198	JOSE WILSON FERREIRA NETO	549750770	45465699809	UNINTER	CIÊNCIAS CONTÁBEIS
199	JOSEANE APARECIDA DE FREITAS	420250955	38613539890	ETEC ITARARÉ	TÉCNICO EM SERVIÇOS JURÍDICOS
200	JOSEANE APARECIDA RODRIGUES DA CRUZ	291732124	26778333871	FAIT	ENFERMAGEM
201	JOSEMAR MARTINS DOS SANTOS	497100666	44818660809	ETEC DE ITARARÉ	TÉCNICO EM LOGÍSTICA
202	JOSIANE DE FATIMA RODRIGUES VAZ	304269645	14980288880	CETEP	TÉCNICO EM ENFERMAGEM
203	JOSIANE MARIA DE ALMEIDA	423349466	35965392850	FACULDADE SUDOESTE PAULISTA	FARMACIA
204	JOYCE KARINE DOS SANTOS	451108371	40478164858	FACULDADE FAFIT	ADMINISTRAÇÃO DE EMPRESAS
205	JUAREZ MOURA JUNIOR	41057236	36991571808	CETEP	TÉCNICO EM ENFERMAGEM
206	JULIA TAYNARA DE JESUS NEGRÃO	502104478	47502701800	FILOMENA	ADMINISTRAÇÃO DE EMPRESAS
207	JULIANA BARBOSA DE SOUZA	473050122	37357463818	ETEC CENTRO PAULA SOUSA	ADMINISTRAÇÃO DE EMPRESAS
208	JULIANA DE PAULA MUNHOZ STOCO	563429203	45293383809	ANA NEY	TÉCNICO EM ENFERMAGEM
209	JULIANA ESPINEL DOS SANTOS COSTA	482519083	34195860865	ETEC DE ITARARÉ	TÉCNICO EM ADMINISTRAÇÃO
210	JULIANO CESAR RUSSI LEITE	443469994	46512923804	FACULDADES INTEGRADAS DE ITARARÉ- FAFIT	SISTEMAS DA INFORMAÇÃO
211	JULIANO MARCIANO LAGES	413298851	33712049870	ETEC DE ITARARÉ	TÉCNICO EM SERVIÇOS JURÍDICOS
212	JULIENE ENGRE RODRIGUES	47.382.477-2	40058898832	UNINTER	PEDAGOGIA
213	JUSCELAINE ALMEIDA DE GOIS CIA	484276414	41842079875	UNIMES VIRTUAL	LETRAS
214	KAREN CRISTINA ANDRADE PAULA	556901071	45392365809	FACULDADE DE CIENCIAS SOCIAIS E AGRARIAS DE ITAPEVA	ENGENHARIA CIVIL
215	KAREN TAYNE BARBOSA ARAUJO	555194486	46935986826	FAIT	FISIOTERAPIA
216	KARINA MESQUITA TESTE	493585175	37570957822	TESTE	AGRONOMIA
217	KARINE SANTOS	386599816	41134997809	EE PROFESSOR CAETANO MIELE	RECURSOS HUMANOS
218	KARLA IONE SARMENTO PIMENTEL	36408808	11180865464	IDEIA CURSOS	TÉCNICO EM SERVIÇOS JURÍDICOS
219	KARLA THATHIANY COLTURATO	403202772	35176785897	UNIMES VIRTUAL	PEDAGOGIA
220	KAROLINNY GIULIA DOS SANTOS ALMEIDA	386014899	39487233890	FACULDADE DE CIÊNCIAS SOCIAIS E AGRARIAS - FAIT	ENGENHARIA CIVIL
221	KELLY CRISTINA CRUZ	45096050X	38416631840	UNINTER	PEDAGOGIA
222	KENEDY DONIZETE RIBEIRO DA MOTA	16114321	9342738630	UFRRJ	ENGENHARIA FLORESTAL
223	KÉZIA REGINA GANGI	52.375.810-8	42849782840	FACULDADE DE CIÊNCIAS SOCIAIS E AGRÁRIAS DE ITAPEVA	ENFERMAGEM
224	KLEBER ALMEIDA FIUZA	46.282.868-2	41163662852	FACULDADES INTEGRADAS DE ITARARÉ	EDUCAÇÃO FISICA
225	LAERTE BRUNO DOS SANTOS	5315107601	44228523889	FAIT	ENFERMAGEM
226	LAI RODRIGUES	9931784-1	7278887909	UNIMIS	PEDAGOGIA
227	LARISSA APARECIDA BRAGA DA SILVA	543779890	45739373824	FAIT	FISIOTERAPIA
228	LARISSA QUARTEROLI RAMOS DE MORAIS	560416568	47040995808	SOCIEDADE ITARAREENSE DE ENSINO	EDUCAÇÃO FISICA
229	LARISSA RIBEIRO FARIAS	49.899.457-0	36659625879	FAIT- FACULDADE DE CIENCIAS AGRARIAS DE ITAPEVA	ENGENHARIA FLORESTAL
230	LAURA ZAMBIANCO TONELLI	377186872	42041662883	ETEC DE ITARARÉ	TÉCNICO EM ADMINISTRAÇÃO
231	LAVINIA GABRIELE DOS REIS ALMEIDA	536181202	44451308852	FACULDADES INTEGRADAS DE ITARARÉ	HISTÓRIA
232	LAYONN MICHEL DE MORAIS ALVES	484936669	41853425869	FACULDADES INTEGRADAS DE ITARARÉ	SISTEMAS DA INFORMAÇÃO
233	LEANDRO AMARO ROSA	450341938	39561796848	FACULDADE DE CIENCIA SOCIAIS E AGRARIAS DE ITAPEVA	ENGENHARIA CIVIL
234	LEANDRO MACEDO DOS SANTOS	49533506X	42057679861	FAFIT	SISTEMAS DA INFORMAÇÃO
235	LEANDRO MORAIS LEMES	479897372	40112112811	FAIT - ITAPEVA	ENFERMAGEM
236	LEDA PATRICIA DE CARVALO	452604953	45568032840	UNINTER CENTRO UNIVERSITARIO	PEDAGOGIA
237	LEIDIANE NATALI DINIZ	132572658	9027299935	ETEC DR DEMETRIO AZEVEDO JUNIOR	TÉCNICO EM LOGÍSTICA
238	LEONARDO DE CASTILHO ÁVILA OLIVEIRA	498938839	46364488803	FAIT	ENGENHARIA FLORESTAL
239	LEONARDO MACHADO ALELUIA	536180106	45638263837	FAFIT	HISTÓRIA
240	LETICIA ALVES DA SILVA	538035353	46844778864	FAFIT - FACIC FACULDADES INTEGRADAS DE ITARARÉ	EDUCAÇÃO FISICA
241	LETÍCIA GOMES NAZARETH	497854958	45807376870	FAFIT FACIC	PEDAGOGIA
242	LETICIA GONÇALVES CARNEIRO	39.896.714-3	41324288850	ETEC ITARARÉ	TÉCNICO EM NUTRIÇÃO
243	LETICIA MARCELA RODRIGUES	390347589	8628789936	FAIT	FISIOTERAPIA
244	LETÍCIA MIRANDA	134319020	10039375943	FACULDADES INTEGRADAS DE ITARARÉ	HISTÓRIA
245	LIDIANE MARIA DAMASIO CLAUDINO	403205293	32126892859	CETEP	TÉCNICO EM ENFERMAGEM
246	LINDA YNÊS RAMALHÃO DE OLIVEIRA	553782496	46059546862	FACULDADES INTEGRADAS DE ITARARÉ	PEDAGOGIA
247	LIRIANE FADINI WESSEN QUINTILIANO	26505995-1	16725541879	POLOO UNIMES DE ITARARÉ	PEDAGOGIA
248	LISANDRA CRISTINA HENRIQUE	400174558	43643769814	ETEC ITARARÉ	TÉCNICO EM ADMINISTRAÇÃO
249	LUANA CAROLINE DA SILVA ALEIXO	39950767X	43782222806	UNIVERSIDADE NOVE DE JULHO	DIREITO
250	LUANA DE FATIMA CARVALHO	550276609	45520555850	ETEC DE ITARARÉ	TÉCNICO EM RECURSOS HUMANOS
251	LUANA FERRAZ BARBOSA	480416692	41870114809	FAFIT - FACULDADES INTEGRADAS DE ITARARÉ	ADMINISTRAÇÃO DE EMPRESAS
252	LUANA MAZORCA SANTANA	49.702.189-4	45562397889	UNINTER CENTRO UNIVERSITÁRIO INTERNACIONAL	PEDAGOGIA
253	LUANA MORAES MARTINS	57.483.082-0	46933252876	CENTRO PAULA SOUZA	TÉCNICO EM NUTRIÇÃO
254	LUCAS GONÇALVES DEMETRIO	444438725	42699368865	FAIT - FACULDADE DE CIENCIAS SOCIAIS E AGRÁRIAS DE ITAPEVA	ENGENHARIA CIVIL
255	LUCAS PAULA DE LIMA	308335579	17783193781	APOLLO 12	ADMINISTRAÇÃO DE EMPRESAS
256	LUCAS RICARDO DE ALMEIDA BUENO	523758030	42363364805	FAFIT FACIC	EDUCAÇÃO FISICA
257	LUCAS SANTA ROSA SILVA	378924357	44158978866	UNIVERSIDADE METODISTA DE SÃO PAULO	TÉCNICO EM INFORMÁTICA



258	LUCILENE FATIMA DE JESUS	403203053	38134345832	UNIMIS	PEDAGOGIA
259	LUIS EDUARDO GONÇALVES DE OLIVEIRA	54905439X	32867563852	ETEC DE ITARARÉ	TÉCNICO EM ADMINISTRAÇÃO
260	LUÍS GUILHERME BORGES	558950851	45276190801	FACULDADES INTEGRADAS DE ITARARÉ-FAFIT	SISTEMAS DA INFORMAÇÃO
261	LUIZ AUGUSTO CAMPOS	109726818	8796984970	FACULDADE DE CIÊNC. SOC. E AGRAR. DE ITAPEVA FAIT	ENGENHARIA CIVIL
262	LUIZ FERNANDO DA SILVA DAMASCENO	30267889	3609159227	ESCOLA ESTADUAL RAIMUNDA HOLANDA DE SOUZA	ADMINISTRAÇÃO DE EMPRESAS
263	LUIZ MANOEL ALVES LOPES FILHO	497927275	44970956812	CENTRO PAULA SOUZA	TÉCNICO EM SERVIÇOS JURÍDICOS
264	LYGIA MADEIRA BORTOLETTO	538033629	37979032861	FACULDADES INTEGRADAS DE ITARARÉ	DIREITO
265	MANOELLE ALMEIDA CAMPOS	43.830.846-3	42838872850	FACULDADE DE CIÊNCIAS DE ITAPEVA FAIT	FISIOTERAPIA
266	MARCELA REZENDE DE CAMARGO KRZYZANOWSKI	395115255	41191337880	FAFIT	DIREITO
267	MARCELO AUGUSTO BARROZO	443228334	34924172804	UNIBR - FACULDADE DE SÃO VICENTE	ADMINISTRAÇÃO DE EMPRESAS
268	MARCELO AUGUSTO MADUREIRA	44.581.882-7	46104192890	UNINTER	LETRAS
269	MARCELO DELVENTE BISCAIA	403202644	34610832836	FAFIT	HISTÓRIA
270	MARCELO QUARESMA MELEKI	39.415.281-5	42138097811	FACULDADES INTEGRADAS DE ITARARÉ (FAFIT)	CIÊNCIAS CONTÁBEIS
271	MARCOS VINICIUS GODOI	450341744	45550612844	FACULDADES DE CIÊNCIAS SOCIAIS E AGRARIAS DE ITAPEVA	ENGENHARIA FLORESTAL
272	MARCOS VINICIUS GONDIM DE OLIVEIRA	44.570.554-1	43920461843	FAFIT	EDUCAÇÃO FÍSICA
273	MARCUS VINICIUS FERRAZ	345926122	35111598812	ETEC DE ITARARÉ	TÉCNICO EM ADMINISTRAÇÃO
274	MARIA ABISAGUE FERREIRA MACHADO	403653113	42961071860	ETEC ITARARÉ	TÉCNICO EM INFORMÁTICA
275	MARIA CAROLINA OLIVEIRA MATOS	2041191899	48173791899	E.E PASTOR JOAQUIM LOPES LEÃO	ADMINISTRAÇÃO DE EMPRESAS
276	MARIA CAROLINA ZAMBIANCO ALMEIDA	538033290	43340106878	FAFIT - FACULDADES INTEGRADAS DE ITARARÉ	ADMINISTRAÇÃO DE EMPRESAS
277	MARIA DE FATIMA ARAUJO		92287670300	UNIP	ENFERMAGEM
278	MARIA LAURA TURIGOE LOPES	549054340	47044686826	FAIT- ITAPEVA	AGRONOMIA
279	MARIA MADALENA RIBEIRO	48586583X	41888093889	UNIMONTE	ENGENHARIA FLORESTAL
280	MARIA SILVIA POLIDORIO DE ARAUJO	479713984	40766568814	SENAI	RECURSOS HUMANOS
281	MARIA VITORIA DE OLIVEIRA SANTOS	20736274	13404748670	FACULDADES INTEGRADAS DE ITARARÉ	EDUCAÇÃO FÍSICA
282	MARIA ZILDA PIMENTEL	19180700	10592990893	UNIMES - UNIVERSIDADE METODISTA DE SANTOS	MATEMÁTICA
283	MARIANA CORRÊA DE PAIVA	499559885	46429960870	FACULDADES INTEGRADAS DE ITARARÉ- FAFIT FACIC	HISTÓRIA
284	MARIANA DE MORAIS PIOTROWKI RAMOS	57.800.753-8	47276930890	CETEP	TÉCNICO EM ENFERMAGEM
285	MARIANA MORAES PORTO	526861587	46673234857	E.E ZILDA BRACONE AMADOR	ENFERMAGEM
286	MARIANA RODRIGUES SOUTO FERREIRA	444843929	48524939877	FACULDADES INTEGRADAS DE ITARARÉ	EDUCAÇÃO FÍSICA
287	MARIANA VAZ ANTUNES CARNEIRO	53.180.121-4	41385451823	FACULDADES INTEGRADAS DE ITARARÉ FAFIT FACIC	DIREITO
288	MARIANE CORREIA DOS SANTOS FURQUIM	48508580-X	38628094806	FACULDADE INTERNACIONAL DE CURITIBA - FACINTER	PEDAGOGIA
289	MARIO APARECIDO MACHADO	19309657	7276951855	UNIMES	ARTES VISUAIS
290	MÁRIO CÉSAR DA SILVA	294900834	30398557861	ETEC CENTRO PAULA SOUZA	TÉCNICO EM LOGÍSTICA
291	MARTA VITORIA ROBERTO DE DEUS	527601020	45261859816	FAIT	FISIOTERAPIA
292	MATEUS APARECIDO DA SILVA	484940156	38469822888	ETEC	TÉCNICO EM CONTABILIDADE
293	MATHEUS FERRAZ DE LIMA	541901242	46423156832	FAIT	ENFERMAGEM
294	MATHEUS KENJI DOY ALBERTI	45335404X	44163672877	FACULDADE DE CIÊNCIAS SOCIAIS E AGRÁRIAS DE ITAPEVA	AGRONOMIA
295	MATHEUS SILVA DOS SANTOS	398983471	47663465806	E.E PROFª ARY DE OLIVEIRA GARCIA	TÉCNICO EM INFORMÁTICA
296	MAURICIO ALVES DOS SANTOS	395159118	39371011874	E.E RUI BLOEM	ADMINISTRAÇÃO DE EMPRESAS
297	MAURICIO GABRIEL GONÇALVES	440598230	44105255819	CENTRO PAULA SOUZA: ETEC	TÉCNICO EM INFORMÁTICA
298	MAXCILENE SILVEIRA DOS SANTOS	97920052	5687526943	FACULDADE INTEGRADA DE ITARARÉ FAFIT	DIREITO
299	MAYARA	55.886.52-X	44827819831	ENSINO MÉDIO	TÉCNICO EM INFORMÁTICA
300	MAYARA DE ALMEIDA GONÇALVES	55.567.575-0	44421918830	CENTRO PAULA SOUZA ETEC DE ITARARÉ	TÉCNICO EM SERVIÇOS JURÍDICOS
301	MAYARA MATTOS VIDAL	550283468	46424070818	FAIT	ENFERMAGEM
302	MAYARA OLIVEIRA SANTOS	550284564	44652040865	FAIT	ADMINISTRAÇÃO DE EMPRESAS
303	MAYLA DOS SANTOS	498951339	43306367869	UNIVERSIDADE UNINTER	ADMINISTRAÇÃO DE EMPRESAS
304	MELISSA DE CASSIA FERREIRA DA SILVA	44388131822	44388131822	UNIVERSIDADE SANTA CECILIA	ENGENHARIA CIVIL
305	MICHAEL PEREIRA DOS SANTOS	543779749	46109244805	ETEC DE ITARARÉ	TÉCNICO EM NUTRIÇÃO
306	MIRELLE MORAES DE CAMARGO	55378237-X	47684932896	ETEC CENTRO PAULA SOUZA	TÉCNICO EM NUTRIÇÃO
307	MIRIAM MIYUKI FUKUNAGA	41329983	32995843831	UNINTER	TÉCNICO EM LOGÍSTICA
308	MÔNICA CRISTINA ALMEIDA	49435625X	42079423860	FAIT	ENGENHARIA FLORESTAL
309	MONIQUE DOS SANTOS	102218523	7591831984	FACULDADE SOCIAIS E AGRARIAS DE ITAPEVA	FARMACIA
310	MONIQUE KAROLLYNE RIBEIRO	124507685	8055981973	ULT FAJAR	ENGENHARIA FLORESTAL
311	MONIQUE TALIA CAMARGO	526789190	45887417803	FAFIT	CIÊNCIAS CONTÁBEIS
312	MURILO DE MORAES CORDEIRO	48.493.756-X	40664032800	FACULDADES INTEGRADAS DE ITARARÉ-FAFIT	EDUCAÇÃO FÍSICA
313	MURILO FERNANDES GOMES	46.043.669-7	37642259808	FACULDADES INTEGRADAS DE ITARARÉ	DIREITO
314	MURILO RODRIGUES DE CAMARGO	45005086-5	44194278844	FAIT	ENGENHARIA CIVIL
315	NAHYARA RUTH SANTOS	13.360493-6	10161920969	ETEC DE ITARARÉ	TÉCNICO EM RECURSOS HUMANOS
316	NAIDE APARECIDA DAMASIO	403202814	35348665843	UNIVERSIDADE METROPOLITANA DE SANTOS	ASSISTENCIA SOCIAL
317	NAILSON DA SILVA LOPES	4928831130	39625743871	UNINOVE - UNIVERSIDADE NOVE DE JULHO	ENGENHARIA CIVIL
318	NAJELA CRISTINA ANDRADE DE SOUZA	130044042	9172674946	FACULDADES INTEGRADAS DE ITARARÉ	EDUCAÇÃO FÍSICA
319	NASHLA CRISTINA QUINTILANO PERUCIO	377953386	47115329869	UNIMES - UNIVERSIDADE METROPOLITANA DE SANTOS	PEDAGOGIA
320	NATALI APARECIDA SANTIAGO NUNES	41.948.258-1	38043703817	ETEC DE ITARARÉ	TÉCNICO EM INFORMÁTICA
321	NATALIA DA SILVA LIMA	417877651	23533808831	SENAI	TÉCNICO EM INFORMÁTICA
322	NATALIA KARINA DO VALLE LIVRAMENTO	497936008	46988046801	ETEC	TÉCNICO EM SERVIÇOS JURÍDICOS
323	NATHALIA DE FREITAS AMARAL	3683339	16883787747	HILDEBRANDO LUCAS	ADMINISTRAÇÃO DE EMPRESAS
324	NATHALIA MATHIELLE DE ALMEIDA	498034550	41295430835	ULT FAJAR	DIREITO
325	NIDIA ROSA MENDES TATI	60526	23653687861	UNIP/PAULISTA	DIREITO
326	OSEIAS DA SILVA REINALDO	583545191	47795695833	ETEC DE ITARARÉ	TÉCNICO EM SERVIÇOS JURÍDICOS
327	PAMELA NORONHA LINS	40834524X	42928410805	FACULDADE FNC	DIREITO
328	PAMELA PEREIRA DA SILVA	48286736	39101060805	FACULDADE INTEGRADAS DE ITARARÉ	ADMINISTRAÇÃO DE EMPRESAS
329	PATRICIA NUNES DA VEIGA CAMPOS	109692280	31728826837	UNAR	PEDAGOGIA
330	PATRICIA PROENÇA	460438165	42662587806	CETEP	TÉCNICO EM ENFERMAGEM
331	PATRICIA ROBERTA CONSTANTE	498981460	42098356846	ETEC ITARARÉ	TÉCNICO EM RECURSOS HUMANOS
332	PAULO CÉSAR DA SILVA	4195417	70621894486	ESCOLA MAJOR VENEZIANO VITAL DO RÉGO	TÉCNICO EM ADMINISTRAÇÃO
333	PAULO HENRIQUE ANTONIO	49664948-6	44047751804	UNIMES VIRTUAL	PEDAGOGIA
334	PEDRO GUILHERME SOUTO DE OLIVEIRA	497877090	41300028807	ETEC - CENTRO PAULA SOUZA	TÉCNICO EM INFORMÁTICA
335	PERSEU JOSE FONSECA FILHO	497367750	44245276894	FACULDADES INTEGRADAS DE ITARARÉ - FAFIT	CIÊNCIAS CONTÁBEIS
336	PRISCILA LOURENÇO RODRIGUES	564081838	35970372838	ETEC DE ITARARÉ	TÉCNICO EM SERVIÇOS JURÍDICOS
337	PRISCILA PEREIRA	48317846-9	38593492878	FACULDADES INTEGRADAS DE ITARARÉ	EDUCAÇÃO FÍSICA
338	PRISCILLA DOS SANTOS BARBOSA	13.058.868-9	5014326986	CENTRO UNIVERSITÁRIO INTERNACIONAL UNINTER	PEDAGOGIA
339	PRISCILLA SANTOS PROENÇA DE MELO	482069557	41817539809	FACULDADES INTEGRADAS DE ITARARÉ	PEDAGOGIA
340	RAFAEL LIMA CARVALHO	440509555	41095088866	FAFIT - FACULDADES INTEGRADAS DE ITARARÉ	HISTÓRIA
341	RAFAEL OLIVEIRA LUCIO MARTINS	382778005	43475476843	FACULDADES INTEGRADAS ITAPEVA FAIT	AGRONOMIA
342	RAFAELA CAROLINE SANTOS	48525007X	43101650879	FAIT	AGRONOMIA
343	RAPHAEL ROCHA PEDROSO CABRAL	497098775	36402864803	FAJAR	ENGENHARIA FLORESTAL

344	RAPHAEL SENE BRAMCO OLIVEIRA	527470612	47628220860	FAFIT-FACIC	DIREITO
345	RAPHAELA SENE BRANCO OLIVEIRA	56.046.301-7	47717646897	TOME TEIXEIRA	TÉCNICO EM INFORMÁTICA
346	RAYANE KATHLEEN APARECIDA	19096890	13871142638	FACULDADES INTEGRADAS DE ITARARÉ	EDUCAÇÃO FÍSICA
347	RAYZA BEATIZ A SILVA MONTEIRO	550286238	44132877892	ETEC CENTRO PAULA SOUSA	ADMINISTRAÇÃO DE EMPRESAS
348	REGINA KASIMIRCZAK	126160909	8209869922	ETEC	RECURSOS HUMANOS
349	RENAN SILVIO DOS SANTOS	49.665.241-2	44179876884	FAFIT. FACULDADES INTEGRADAS DE ITARARÉ	HISTÓRIA
350	RENATA APARECIDA RODRIGUES	337898662	21556011822	UNIVERSIDADE METROPOLITANA DE SANTOS	LETRAS
351	RENATA FERREIRA MACHADO	409805221	32899797840	UNINTER	MATEMÁTICA
352	RENATA ROBERTO DE ALMEIDA	46.029.705-3	45193599885	CENTRO UNIVERSITARIO UNINTER	PEDAGOGIA
353	RENATO DE JESUS TAUBATEANO	40.209.335-5	43082879870	ETEC DE ITARARE	TÉCNICO EM ADMINISTRAÇÃO
354	ROBERTA APARECIDA RODRIGUES	242266174	16444448875	UNIMES VIRTUAL	PEDAGOGIA
355	RODRIGO GARCIA NETO DE OLIVEIRA	44759479-5	35803891819	FACULDADE DE CIÊNCIAS SOCIAIS E AGRÁRIAS DE ITAPEVA	ENGENHARIA CIVIL
356	RODRIGO VAZ	455220360	32213478805	ETEC DE ITARARÉ	TÉCNICO EM LOGÍSTICA
357	ROGER ANTONIO DA SILVA	49.709.948-2	45169341830	CETEP/SP	TÉCNICO EM ENFERMAGEM
358	ROGER DAMIAN GOMES DE LIMA	111031630	8480746963	FACULDADE DE CIÊNCIA SOCIAIS E AGRARIAS DE ITAPEVA	ENGENHARIA CIVIL
359	ROGERIO FONSECA DO VALLE	444562734	41512535800	FAFIT	EDUCAÇÃO FÍSICA
360	ROSANGELA APARECIDA DOS SANTOS	549056002	43971033806	FACULDADE DE CIÊNCIAS AGRÁRIAS DE ITAPEVA- FAIT	ENFERMAGEM
361	ROSANGELA RIBEIRO	227506388	14178546856	UNIMES VIRTUAL	PEDAGOGIA
362	ROSELI APARECIDA RIBEIRO	454771903	38263861837	CENTRO PAULA SOUZA	TÉCNICO EM INFORMÁTICA
363	ROSELI DE ARAUJO	356827306	28253997876	UNINTER	PEDAGOGIA
364	ROSILDA LEITE DA ROSA	336618128	29120288840	FACINTER	HISTÓRIA
365	ROSILDA SANTIAGO MOTTA	247030326	13902225866	CENTRO UNIVERSITARIO INTERNACIONAL UNINTER	PEDAGOGIA
366	ROSIMEIRE SILVERIO DOS SANTOS	332908367	26600841818	ETEC DE ITARARE	TÉCNICO EM SECRETARIADO
367	SABRINA RIBEIRO DE OLIVEIRA	454229100	42986089801	FAIT	ENFERMAGEM
368	SAMUEL DA SILVA ALMEIDA	482906285	42918961825	FAIT FACULDADE DE CIÊNCIAS SOCIAIS E AGRÁRIAS	ENFERMAGEM
369	SANDRA JACINTO DE ALMEIDA	458146894	37680778884	CENTRO UNUNIVERSITARIO INTERNACIONAL UNINTER	PEDAGOGIA
370	SANDRO MAURÍCIO DA SILVA	324614913	3131120967	UNINTER	PEDAGOGIA
371	SANDY RAFAELA DO ESPIRITO SANTO	43106456825	43106456825	FAIT	DIREITO
372	SARADYANE DINIZ DE OLIVEIRA	461803628	41922121886	ETEC ITARARE	TÉCNICO EM SERVIÇOS JURÍDICOS
373	SCARLET BRUNA CLETO RODRIGUES	40849384-7	44269568895	FAFIT FACIC	EDUCAÇÃO FÍSICA
374	SENHORINHA DO CARMO DOS SANTOS	216033640	7275378817	ETEC ITARARÉ	RECURSOS HUMANOS
375	SERGIO LUIS ROBERTO DE DEUS	175323021	10592993809	UNIVERSIDADE METROPOLITANA DE SANTOS	ASSISTENCIA SOCIAL
376	SHEYNE DE ALBUQUERQUE	88875753	7473116924	FAFIT -FACULDADES INTEGRADAS DE ITARARÉ	EDUCAÇÃO FÍSICA
377	SILMARA MIRIAN QUEIROZ	445103334	39641253859	FAIT ITAPEVA	ADMINISTRAÇÃO DE EMPRESAS
378	SILVIA REGINA MARCONDES	201312384	7014839896	UNIVERSIDADE SANTA CECILIA	DIREITO
379	SILVIA WENDI GONÇALVES	460428160	47259503866	UNIVERSIDADE METROPOLITANA DE SANTOS	PEDAGOGIA
380	SILVIO SMOKOWICZ VASCONCELLOS	194568246	11787927814	ETEC	SISTEMAS DA INFORMAÇÃO
381	SIMONE APARECIDA DA LUZ	94193672	5970769959	CENTRO PAULO SOUZA ETEC ITARARÉ	TÉCNICO EM LOGÍSTICA
382	STEPHANY PEREIRA TEIXEIRA	36558893-3	46257474817	FACULDADE DRUMMOND DE ANDRADE	DIREITO
383	SUELLEN APARECIDA MENDES	107243003	7347270979	ETEC ITARARÉ	TÉCNICO EM RECURSOS HUMANOS
384	SUELLEN DE FATIMA DOS SANTOS	13.856.745-4	11082054997	ETEC DE ITARARÉ	TÉCNICO EM NUTRIÇÃO
385	SUELLEN DE OLIVEIRA MIRANDA	13.911.295-4	11390165981	ETEC DE ITARARÉ	TÉCNICO EM ADMINISTRAÇÃO
386	SUELLEN MILENE PERUCIO	489739039	44008461809	UNIMES UNIVERSIDADE METROPOLITANA DE SANTOS	PEDAGOGIA
387	SUELLEN MORAES DE LIMA	129023147	9029561912	FAFIT-FACULDADES INTEGRADAS DE ITARARÉ	PEDAGOGIA
388	SUZANA RAMOS WOGNSKI	101454746	89146646949	ETEC CENTRO PAULA DE SOUZA	TÉCNICO EM SERVIÇOS JURÍDICOS
389	TAINA DANTAS DE SOUSA	257809509	15137745731	ESCOLA SESI LARANJEIRAS	RECURSOS HUMANOS
390	TAMARES CAMARGO SENNE	437256352	42746516810	FACULDADE DE CIÊNCIAS SOCIAIS E AGRÁRIAS DE ITAPEVA	DIREITO
391	TAMIRIS CAMARGO TEIXEIRA DE ALMEIDA	557442321	45104595803	SOCIEDADE ITARAREENSE DE ENSINO - FAFIT	DIREITO
392	TAMIRIS JOYCE ALMEIDA	413301035	36854864895	FACULDADES INTEGRADA DE ITARARÉ	PEDAGOGIA
393	TATIANE DIAS GOMES	497931667	44577607816	FACULDADES INTEGRADAS DE ITARARÉ	DIREITO
394	TAYNARA DOLENZ ROSA	6.749.715	10815352964	CENTRO UNIVERSITÁRIO INTERNACIONAL UNINTER	PEDAGOGIA
395	THAINÁ CRISTINA BARBOSA PEREIRA	426221436	42655214870	FACULDADE DE CIENCIAS SOCIAIS E AGRARIAS DE ITAPEVA	FARMACIA
396	THAIS MELO GOMES SANTOS	446834932	45571304880	INSTITUTO EDUCAR	ADMINISTRAÇÃO DE EMPRESAS
397	THAISE FERNANDA PAULINO OLIVER	574410004	46520092835	FAIT - ITAPEVA	DIREITO
398	THAYNÁ ERNESTO DE SOUZA	397242591	44027713826	UNIVERSIDADE SÃO JUDAS	DIREITO
399	THAYS GAMA AFONSO	52952885	45360071800	HERCULANO PIMENTEL	ADMINISTRAÇÃO DE EMPRESAS
400	THIAGO ANTUNES DA SILVA	45.648.943-5	32095369882	ASSPE	SISTEMAS DA INFORMAÇÃO
401	THIAGO DE SOUSA SILVA	54.665.330-3	46695097801	CETEP	TECNICO DE INFERMAGEM
402	THIAGO PRESTES SANTOS	382690035	47521404890	ETEC	TÉCNICO EM LOGÍSTICA
403	VALERIA CRISTINA GOMES DO AMARAL	456470165	35421807851	UNIMES	ASSISTENCIA SOCIAL
404	VANESSA CAMARGO DO VALLE	478764261	42940754810	CENTRO PAULA SOUZA	TÉCNICO EM NUTRIÇÃO
405	VANESSA MARIANO DIAS	496652874	43497111805	FACULDADE DE CIÊNCIAS SOCIAIS E AGRÁRIAS DE ITAPEVA	FARMACIA
406	VANESSA PRESTES ANTONIO	537504357	46628374807	FAIT	FISIOTERAPIA
407	VÂNIA APARECIDA SOARES Fucks	459407922	44090649838	FACULDADES INTEGRADAS DE ITARARÉ - FAFIT	DIREITO
408	VICTOR RAFAEL CARVALHO CLETO SANTOS	493144419	43590684844	ETEC	TÉCNICO EM NUTRIÇÃO
409	VINICIUS BEDES DO NASCIMENTO	503488914	47452387899	E.E JULIO DE CARVALHO BARATA	ENFERMAGEM
410	VINICIUS MACHADO	499170544	45870184819	ETEC DE ITARARÉ	TÉCNICO EM SERVIÇOS JURÍDICOS
411	VITORIA DE ALMEIDA PLENTZ	543778885	43101646847	FAIT	FARMACIA
412	VIVIANE DRIELLEN RUBALDO RIBEIRO	565883793	45568150885	FAIT	ENFERMAGEM
413	WELLINGTON RAFAEL BEVA	47237170	40527895806	FAFIT - FACULDADES INTEGRADAS DE ITARARÉ	SISTEMAS DA INFORMAÇÃO
414	WESLEY GABRIEL DE LIMA CHICHURA	491120403X	23570805824	FACULDADE DE CIÊNCIAS SOCIAIS E AGRÁRIAS DE ITAPEVA	ENGENHARIA CIVIL
415	WILHAM PRADO PONTES	125310184	10258763930	FAIT-FACULDADE DE CIÊNCIAS SOCIAIS E AGRARIAS	ENGENHARIA FLORESTAL
416	WILHAN TIAGO CAMPOS DOS SANTOS	124306698	8020321926	FAIT	PEDAGOGIA
417	YASMIN FERREIRA SOUZA	38.564.215-5	43780599830	FACULDADE INTEGRADAS EINSTEIN LIMEIRA	FISIOTERAPIA
418	YASMIN PIETRA DE OLIVEIRA	499810557	45076508875	FAIT	ENFERMAGEM
419	YASMIN RIBEIRO DE CARVALHO	57.650.693-X	3479523307	UNIVERSIDADE NOVE DE JULHO	ENGENHARIA CIVIL
420	YGOR OLIVEIRA NONATO	553544421	44855124877	E E VILA BELA	ADMINISTRAÇÃO DE EMPRESAS
421	YURI BOACHAK SCHRODER	395115012	40803882840	ESCOLA TÉCNICA DE ITARARÉ	TÉCNICO EM RECURSOS HUMANOS
422	YURI RAPHAEL DA CRUZ	537503948	47436259806	FAFIT- FACULDADES INTEGRADAS DE ITARARÉ	HISTÓRIA

DECRETO Nº 16, DE 02 DE FEVEREIRO DE 2015.

Concede estabilidade às funcionárias que especifica.

MARIA CRISTINA CARLOS MAGNO GHIZZI, Prefeita Municipal de Itararé, Estado de São Paulo, no uso de suas atribuições legais;

Considerando o disposto no § 4º do art. 41 da Constituição Federal e obrigatoriedade de avaliação em estágio probatório dos servidores municipais admitidos por Concurso Público;

Considerando ainda, o disposto no art. 18 da Lei Municipal nº 1221/74 e nos termos do Decreto nº 14, de 26 de janeiro de 2011;

Considerando que as servidoras abaixo relacionadas foram admitidas sob a égide do Concurso Público realizado em conformidade com o Edital nº 01/2010, devidamente homologado em 30 de novembro de 2010, conforme o Decreto nº 101/2010;

Considerando finalmente, o relatório Conclusivo da CADS – Comissão de Avaliação e Desempenho do Servidor, datado de 30 de janeiro de 2015;

DECRETA

Art. 1º - Concede estabilidade no serviço público municipal às funcionárias abaixo relacionadas, a partir de 1º de janeiro de 2015, conforme segue:

NOME: JULIANA SALA - CARGO: ENFERMEIRO
RG: 44.028.643-8

NOME: MARCELA REGINA PERUSSO MARIANO
CARGO: AUXILIAR DE SERVIÇOS - RG: 40.980.509-9

Art. 2º - Este Decreto retroage seus efeitos a partir de 1º de janeiro de 2015, revogadas as disposições em contrário.

MARIA CRISTINA CARLOS MAGNO GHIZZI
Prefeita Municipal

PUBLICAÇÃO:- Publicada e registrada nos lugares de costume, na data supra.

ANTONIO EDUARDO FURLANI SILVA GRADIN
Secretário de Administração

DECRETO Nº 17, DE 02 DE FEVEREIRO DE 2015.

Concede estabilidade à funcionária que especifica.

MARIA CRISTINA CARLOS MAGNO GHIZZI, Prefeita Municipal de Itararé, Estado de São Paulo, no uso de suas atribuições legais;

Considerando o disposto no § 4º do art. 41 da Constituição Federal e obrigatoriedade de avaliação em estágio probatório dos servidores municipais admitidos por Concurso Público;

Considerando ainda, o disposto no art. 18 da Lei Municipal nº 1221/74 e nos termos do Decreto nº 14, de 26 de janeiro de 2011;

Considerando que a servidora abaixo relacionada foi admitida sob a égide do Concurso Público realizado em conformidade com o Edital nº 01/2010, devidamente homologado em 30 de novembro de 2010, conforme o Decreto nº 101/2010;

Considerando finalmente, o relatório Conclusivo da CADS – Comissão de Avaliação e Desempenho do Servidor, datado de 30 de janeiro de 2015;

DECRETA

Art. 1º - Concede estabilidade no serviço público municipal à funcionária abaixo relacionada, a partir de 05 de janeiro de 2015, conforme segue:

NOME: ELIETE MANTOVANI RIBEIRO
CARGO: AUXILIAR DE SERVIÇOS
RG: 40.320.481-1

Art. 2º - Este Decreto retroage seus efeitos a partir de 05 de janeiro de 2015, revogadas as disposições em contrário.

MARIA CRISTINA CARLOS MAGNO GHIZZI
Prefeita Municipal

PUBLICAÇÃO:- Publicada e registrada nos lugares de costume, na data supra.

ANTONIO EDUARDO FURLANI SILVA GRADIN
Secretário de Administração

DECRETO Nº 18, DE 02 DE FEVEREIRO DE 2015.

Concede estabilidade ao funcionário que especifica.

MARIA CRISTINA CARLOS MAGNO GHIZZI, Prefeita Municipal de Itararé, Estado de São Paulo, no uso de suas atribuições legais;

Considerando o disposto no § 4º do art. 41 da Constituição Federal e obrigatoriedade de avaliação em estágio probatório dos servidores municipais admitidos por Concurso Público;

Considerando ainda, o disposto no art. 18 da Lei Municipal nº 1221/74 e nos termos do Decreto nº 14, de 26 de janeiro de 2011;

Considerando que o servidor abaixo relacionado foi admitido sob a égide do Concurso Público realizado em conformidade com o Edital nº 01/2010, devidamente homologado em 30 de novembro de 2010, conforme o Decreto nº 101/2010;

Considerando finalmente, o relatório Conclusivo da CADS – Comissão de Avaliação e Desempenho do Servidor, datado de 30 de janeiro de 2015;

DECRETA

Art. 1º - Concede estabilidade no serviço público municipal ao funcionário abaixo relacionado, a partir de 22 de janeiro de 2015, conforme segue:

NOME: LINEU SOARES DE LIMA
CARGO: TRATORISTA
RG: 27.053.788-0

Art. 2º - Este Decreto retroage seus efeitos a partir de 22 de janeiro de 2015, revogadas as disposições em contrário.

MARIA CRISTINA CARLOS MAGNO GHIZZI
Prefeita Municipal

PUBLICAÇÃO:- Publicada e registrada nos lugares de costume, na data supra.

ANTONIO EDUARDO FURLANI SILVA GRADIN
Secretário de Administração

DECRETO Nº 19, DE 02 DE FEVEREIRO DE 2015.

Concede estabilidade aos funcionários que especifica.

MARIA CRISTINA CARLOS MAGNO GHIZZI, Prefeita Municipal de Itararé, Estado de São Paulo, no uso de suas atribuições legais;

Considerando o disposto no § 4º do art. 41 da Constituição Federal e obrigatoriedade de avaliação em estágio probatório dos servidores municipais admitidos por Concurso Público;

Considerando ainda, o disposto no art. 18 da Lei Municipal nº 1221/74 e nos termos do Decreto nº 14, de 26 de janeiro de 2011;

Considerando que os servidores abaixo relacionados foram admitidos sob a égide do Concurso Público realizado em conformidade com o Edital nº 01/2010, devidamente homologado em 30 de novembro de 2010, conforme o Decreto nº 101/2010;

Considerando finalmente, o relatório Conclusivo da CADS – Comissão de Avaliação e Desempenho do Servidor, datado de 30 de janeiro de 2015;

DECRETA

Art. 1º - Concede estabilidade no serviço público municipal aos funcionários abaixo relacionados, a partir de 24 de janeiro de 2015, conforme segue:

NOME:FABIO RIBAS MACEDO
CARGO: MOTORISTA
RG: 1.315.994

NOME:JULIO CESAR DE LIMA
CARGO:MOTORISTA
RG:45.476.849-7

NOME:LUAN NATAN DE JESUS MARTINS
CARGO:ESCRITURÁRIO
RG:48.165.240-1

NOME:LUIS CELSO DINIZ DOS SANTOS
CARGO: TÊC. EM ENFERMAGEM
RG:42.388.3859

Art. 2º - Este Decreto retroage seus efeitos a partir de 24 de janeiro de 2015, revogadas as disposições em contrário.

MARIA CRISTINA CARLOS MAGNO GHIZZI
Prefeita Municipal

PUBLICAÇÃO:- Publicada e registrada nos lugares de costume, na data supra.

ANTONIO EDUARDO FURLANI SILVA GRADIN
Secretário de Administração

DECRETO Nº 20, DE 02 DE FEVEREIRO DE 2015.

Concede estabilidade às funcionárias que especifica.

MARIA CRISTINA CARLOS MAGNO GHIZZI, Prefeita Municipal de Itararé, Estado de São Paulo, no uso de suas atribuições legais;

Considerando o disposto no § 4º do art. 41 da Constituição Federal e obrigatoriedade de avaliação em estágio probatório dos servidores municipais admitidos por Concurso Público;

Considerando ainda, o disposto no art. 18 da Lei Municipal nº 1221/74 e nos termos do Decreto nº 14, de 26 de janeiro de 2011;

Considerando que as servidoras abaixo relacionadas foram admitidas sob a égide do Concurso Público realizado de conformidade com o Edital nº 03/2007, devidamente homologado em 06 de fevereiro de 2008, conforme o Decreto nº 009/2008;

Considerando finalmente, o relatório Conclusivo da CADS – Comissão de Avaliação e Desempenho do Servidor, datado de 30 de janeiro de 2015;

DECRETA

Art. 1º - Concede estabilidade no serviço público municipal às funcionárias abaixo relacionadas, a partir de 31 de janeiro de 2015, conforme segue:

NOME: EDILENE BONKI DE MELLO
CARGO: PROF. EDUCAÇÃO BÁSICA INFANTIL (PEBIN) - RG: 48.627.137

NOME: ELIANE DE CARVALHO
CARGO: PROF. EDUCAÇÃO BÁSICA INFANTIL (PEBIN)
RG: 32.788.235-9

NOME: LUCIA ELENA VELOSO
CARGO: PROF. EDUCAÇÃO BÁSICA INFANTIL (PEBIN) RG:13.105.222

NOME: MARILENE RODRIGUES
CARGO: PROF. EDUCAÇÃO BÁSICA INFANTIL (PEBIN) RG:29.066.757-4

NOME: MAURA LUCIA CLAUDINO DE CARVALHO
CARGO: PROF. EDUCAÇÃO BÁSICA INFANTIL (PEBIN) RG:27.516.900-5

NOME:RENATA LOPES ROSNER
CARGO: PROF. EDUCAÇÃO BÁSICA INFANTIL (PEBIN) - RG:34.070.573-5

Art. 2º - Este Decreto retroage seus efeitos a partir de 31 de janeiro de 2015, revogadas as disposições em contrário.

MARIA CRISTINA CARLOS MAGNO GHIZZI
Prefeita Municipal

PUBLICAÇÃO:- Publicada e registrada nos lugares de costume, na data supra.

ANTONIO EDUARDO FURLANI SILVA GRADIN
Secretário de Administração





DECRETO Nº 21, DE 02 DE FEVEREIRO DE 2015.

RG:40.927.915-8

Concede estabilidade aos funcionários que especifica.

NOME:GISELE APARECIDA FERRAZ FERREIRA
CARGO:PROF. EDUCAÇÃO BÁSICA I – CICLO I E II (PEBI)

Considerando o disposto no § 4º do art. 41 da Constituição Federal e obrigatoriedade de avaliação em estágio probatório dos servidores municipais admitidos por Concurso Público;

MARIA CRISTINA CARLOS MAGNO GHIZZI, Prefeita Municipal de Itararé, Estado de São Paulo, no uso de suas atribuições legais;

RG:23.062.186-7

Considerando ainda, o disposto no art. 18 da Lei Municipal nº 1221/74 e nos termos do Decreto nº 14, de 26 de janeiro de 2011;

Considerando o disposto no § 4º do art. 41 da Constituição Federal e obrigatoriedade de avaliação em estágio probatório dos servidores municipais admitidos por Concurso Público;

NOME:MILAINÉ DE FATIMA G. DOS SANTOS
CARGO:PROF. EDUCAÇÃO BÁSICA I – CICLO I E II (PEBI)

Considerando que a servidora abaixo relacionada foi admitida sob a égide do Concurso Público realizado em conformidade com o Edital nº 01/2010, devidamente homologado em 30 de novembro de 2010,

Considerando ainda, o disposto no art. 18 da Lei Municipal nº 1221/74 e nos termos do Decreto nº 14, de 26 de janeiro de 2011;

RG:27.796.462-3

conforme o Decreto nº 101/2010;

Considerando que os servidores abaixo relacionados foram admitidos sob a égide do Concurso Público realizado de conformidade com o Edital nº 03/2007, devidamente homologado em 06 de fevereiro de 2008,

NOME:VLADEMIR DE ALMEIDA
CARGO:PROF. EDUCAÇÃO BÁSICA I – CICLO I E II (PEBI)

Considerando finalmente, o relatório Conclusivo da CADS – Comissão de Avaliação e Desempenho do Servidor, datado de 30 de janeiro de 2015;

conforme o Decreto nº 009/2008;

RG:30.740.981-8

Art. 2º - Este Decreto retroage seus efeitos a partir de 31 de janeiro de 2015, revogadas as disposições em contrário.

DECRETA

Considerando finalmente, o relatório Conclusivo da CADS – Comissão de Avaliação e Desempenho do Servidor, datado de 30 de janeiro de 2015;

CRISTINA CARLOS MAGNO GHIZZI
Prefeita Municipal

Art. 1º - Concede estabilidade no serviço público municipal à funcionária abaixo relacionada, a partir de 31 de janeiro de 2015, conforme segue:

DECRETA

PUBLICAÇÃO:- Publicada e registrada nos lugares de costume, na data supra.

NOME: ANA HELENA DE MOURA MORALES
CARGO: TERAPEUTA OCUPACIONAL
RG: 44.769.818-7

Art. 1º - Concede estabilidade no serviço público municipal aos funcionários abaixo relacionados, a partir de 31 de janeiro de 2015, conforme segue:

ANTONIO EDUARDO FURLANI SILVA GRADIN
Secretário de Administração

Art. 2º - Este Decreto retroage seus efeitos a partir de 31 de janeiro de 2015, revogadas as disposições em contrário.

NOME:APARECIDA LORIZ F. DE ALCANTARA
CARGO:PROF. EDUCAÇÃO BÁSICA I – CICLO I E II (PEBI)
RG:8.268.505-8

DECRETO Nº 22, DE 02 DE FEVEREIRO DE 2015.

Concede estabilidade à funcionária que especifica.

MARIA CRISTINA CARLOS MAGNO GHIZZI
Prefeita Municipal

NOME:GEOVANA CAMPANHA ZAMBIANCO
CARGO:PROF. EDUCAÇÃO BÁSICA I – CICLO I E II (PEBI)

MARIA CRISTINA CARLOS MAGNO GHIZZI,
Prefeita Municipal de Itararé, Estado de São Paulo, no uso de suas atribuições legais;

PUBLICAÇÃO:- Publicada e registrada nos lugares de costume, na data supra.

ANTONIO EDUARDO FURLANI SILVA GRADIN
Secretário de Administração

Comunicado:

Os contribuintes de Itararé deverão receber nos próximos dias, o carnê do Imposto Predial e Territorial Urbano (IPTU), com a opção para pagamento à vista com 5% de desconto ou dividido em 10 vezes. O vencimento da parcela única com desconto ou da primeira parcela será no dia 10 de março.

Os carnês estarão à disposição, na última semana de fevereiro, para retirada no Departamento de Lançadoria, localizado na rua XV de Novembro, 83, do Paço Municipal, de 2ª a 6ª feira, no horário das 9h às 17h.



Lei Municipal nº 3622, de 12 de fevereiro de 2015.

Dispõe sobre a proibição, no âmbito do Município de Itararé, da prática de empinar “pipas” ou “papagaios” nos locais que especifica e dá outras providências.

Autoria: Vereador Willer Costa Mendes

MARIA CRISTINA CARLOS MAGNO GHIZZI, PREFEITA MUNICIPAL DE ITARARÉ, ESTADO DE SÃO PAULO, no uso de suas atribuições legais, conferidas pela Lei Orgânica do Município, faz saber que a

CÂMARA MUNICIPAL DE ITARARÉ, Estado de São Paulo, aprova e ela sanciona a seguinte Lei:

Art. 1º - Fica proibida prática de empinar “pipas” ou “papagaios” nos logradouros públicos em locais que estejam a menos de 150 (cento e cinquenta) metros de qualquer ponto da fiação aérea das redes de

transmissão telefônica, fios de alta-tensão e transmissão de energia elétrica e outros, que tragam perigo a integridade física própria e de terceiros.

Parágrafo único – Entende-se por pipas, papagaios e similares, objetos que consistem em uma armação de varetas de bambu, de madeira leve outro material, coberta de papel fino, filmes sintéticos, telas de

tecidos ou assemelhados, e que se empina por meio de uma linha, mantendo-se no ar.

Art. 2º - A prática de soltar pipas poderá ser realizada em parques ecológicos, campos esportivos públicos ou privados, clubes associativos ou em áreas localizadas na zona rural.

Art. 3º - A infração ao disposto nesta Lei acarretará, na primeira ocorrência, advertência e aplicação da penalidade de multa no valor de R\$ 70,00 (Setenta) reais, sendo que, na reincidência, o valor será

dobrado, sempre com a apreensão e a destruição das “pipas” e dos “papagaios” empinados em locais proibidos.

§ 1º - A multa de que trata o “caput” deste artigo será atualizada anualmente pela variação do Índice de Preços ao Consumidor Amplo – IPCA, apurado pelo Instituto Brasileiro de Geografia e Estatística – IBGE,

acumulado no exercício anterior, sendo que no caso de extinção desse índice será adotado outro fixado por Lei Federal e que reflita a perda do poder aquisitivo da

moeda.

§ 2º - As infrações a esta Lei cometidas por menores de idade serão de responsabilidade de seus pais ou responsáveis.

Art. 4º - A fiscalização do cumprimento desta Lei ficará a cargo dos serviços de fiscalização de posturas municipais, podendo ser feita eventualmente, por membros do conselho Tutelar dos Direitos da Criança e

do Adolescente do Município, incumbindo-lhes a aplicação das penalidades previstas nesta Lei.

Art. 5º - Da aplicação de multa prevista na Lei, caberá recurso ao Chefe do Executivo no prazo de 15 (quinze) dias.

Parágrafo único – Mesmo vencedor o recurso, não se devolverão artefatos ou materiais apreendidos, devendo ser destruído pela Prefeitura Municipal.

Art. 6º - Em conjunto com as autoridades locais de ensino, o Município desenvolverá campanhas anuais contra o uso inadequado de pipas, papagaios e similares, em especial quanto ao uso de linhas dotadas de cortantes (cerol).

Art. 7º - As despesas recorrentes da execução desta Lei correrão por conta de dotações orçamentárias próprias, suplementadas se necessário.

Art. 8º - Esta Lei será regulamentada, no que couber, no prazo máximo de 60 (sessenta) dias, contando de sua publicação.

Art. 9º - Esta Lei entra em vigor na data de sua publicação, revogadas as disposições em contrário.

Prefeitura Municipal de Itararé, aos 12 de fevereiro de 2015.

MARIA CRISTINA CARLOS MAGNO GHIZZI
PREFEITA MUNICIPAL

Publicação – Publique-se e registre-se nos lugares costumeiros.

ANTONIO EDUARDO FURLANI SILVA GRADIN
SECRETÁRIO DE ADMINISTRAÇÃO

DECRETO Nº 28, DE 20 DE FEVEREIRO DE 2015

Dispõe sobre horário de funcionamento das Repartições Municipais e dá outras providências.

MARIA CRISTINA CARLOS MAGNO GHIZZI, Prefeita Municipal de Itararé, Estado de São Paulo, no uso de suas atribuições legais e;

Considerando a crise hídrica e a consecutória necessidade de economia no consumo de água e energia elétrica; DECRETA

Art. 1º . As repartições públicas abaixo elencadas, a partir de 19 de fevereiro de 2015, passarão a funcionar ininterruptamente no horário das 09h00 às 17h00, a saber: Paço Municipal e os departamentos e

setores administrativos das seguintes secretarias: Secretaria Municipal de Administração e suas Unidades, Secretaria Municipal de Habitação e Meio Ambiente, Secretaria Municipal de Desenvolvimento,

Secretaria Municipal de Assistência Social, Secretaria Municipal de Indústria e Comércio, Coordenadoria de Turismo, Coordenadoria de Esportes, Coordenadoria de Cultura e Demutran – Departamento Municipal de Trânsito.

Parágrafo único – As repartições públicas elencadas no “caput” não fecharão no horário de almoço, cabendo a cada Secretário ou Chefe de Setor dividir seus funcionários em turnos, e preferencialmente, que estes turnos não sejam fixos, podendo ser alternados conforme conveniência de cada setor, a saber:

- I – das 11h00 as 12h30;
- II - das 12h30 as 14h00.

Art. 2º. Este Decreto entra em vigor na data de sua publicação, retroagindo seus efeitos a partir de 19 de fevereiro de 2015, revogadas as disposições em contrário, em especial o Decreto nº 06 de 25 de janeiro de 2013 e o Decreto nº 26 de 11 de fevereiro de 2015.

Prefeitura Municipal de Itararé, 20 de fevereiro de 2015.

MARIA CRISTINA CARLOS MAGNO GHIZZI
Prefeita Municipal

PUBLICAÇÃO – Publique-se e registre-se nos lugares costumeiros, na data supra.

ANTONIO EDUARDO FURLANI SILVA GRADIN
Secretário de Administração



PREFEITURA MUNICIPAL DE ITARARÉ
EDIFÍCIO VERGINIO HOLTZ

Decreto nº 18 de 29 de Janeiro de 2015.

Dispõe sobre o remanejamento de recursos

Maria Cristina Carlos Magno Ghizzi, Prefeita Municipal de Itararé, Estado de São Paulo, no uso de suas atribuições legais;

CONSIDERANDO, que a Constituição permite independente de autorização Legislativa o remanejamento de recursos desde que contido dentro da mesma categoria de programação e órgão (Artigo 167, Inciso VI);

CONSIDERANDO, que essa nova orientação Constitucional dá maior ênfase ao cumprimento do programa por suas categorias, do que discriminação econômica das despesas públicas;

CONSIDERANDO, a necessidade da Secretária de Finanças prestar serviços públicos dentro das respectivas categorias de programas e órgãos.

DECRETA:

Artigo 1º - Ficam remanejados recursos do orçamento vigente, sempre dentro do mesmo órgão e da mesma categoria de programação, na seguinte conformidade:

Item	Tipo de Crédito	Ficha/Dotação		Crédito	Recurso
1	Anulação	83	02.04.01-3.3.90-30 Material de Consumo	0,00	20.400,00
2	Anulação	86	02.04.01-3.3.90-38 O. S. T. - Pessoa Física	0,00	9.000,00
3	Anulação	89	02.04.01-3.3.90-39 O. S. T. - Pessoa Jurídica	0,00	9.000,00
4	Anulação	92	02.04.01-3.3.90-30 Material de Consumo	0,00	14.000,00
5	Anulação	95	02.04.01-3.3.90-38 O. S. T. - Pessoa Física	0,00	5.000,00
6	Anulação	98	02.04.01-3.3.90-39 O. S. T. - Pessoa Jurídica	0,00	5.000,00
7	Anulação	112	02.04.01-3.1.90-11 Venc e Vant Pbras P. Civil	0,00	23.000,00
8	Anulação	143	02.05.02-3.3.90-38 O. S. T. - Pessoa Física	0,00	30.000,00
9	Anulação	91	02.04.01-3.3.90-30 Material de Consumo	0,00	10.000,00
10	Anulação	123	02.04.01-3.3.90-30 Material de Consumo	0,00	8.900,00
11	Suplementação	82	02.04.01-3.3.90-30 Material de Consumo	10.400,00	0,00
12	Suplementação	93	02.04.01-3.3.90-38 O. S. T. - Pessoa Física	3.000,00	0,00
13	Suplementação	96	02.04.01-3.3.90-39 O. S. T. - Pessoa Jurídica	13.000,00	0,00
14	Suplementação	80	02.04.01-4.4.90-52 Equip e Mat Permanente	10.000,00	0,00
15	Suplementação	91	02.04.01-3.3.90-30 Material de Consumo	14.000,00	0,00
16	Suplementação	94	02.04.01-3.3.90-38 O. S. T. - Pessoa Física	8.000,00	0,00
17	Suplementação	97	02.04.01-3.3.90-39 O. S. T. - Pessoa Jurídica	5.000,00	0,00
18	Suplementação	113	02.04.01-3.3.90-30 Material de Consumo	20.000,00	0,00
19	Suplementação	119	02.04.01-3.3.90-39 O. S. T. - Pessoa Jurídica	5.000,00	0,00
20	Suplementação	144	02.05.02-3.3.90-38 O. S. T. - Pessoa Jurídica	30.000,00	0,00
21	Suplementação	97	02.04.01-3.3.90-39 O. S. T. - Pessoa Jurídica	10.000,00	0,00
22	Suplementação	125	02.04.01-3.3.90-38 O. S. T. - Pessoa Física	8.900,00	0,00
TOTAL				138.300,00	138.300,00



PREFEITURA MUNICIPAL DE ITARARÉ
EDIFÍCIO VERGINIO HOLTZ

Artigo 2º - Este decreto entra em vigor na data de sua publicação, revogadas as disposições em contrário.

Edifício "Verginio Holtz", 29 de Janeiro de 2015.

Maria Cristina Carlos Magno Ghizzi

Prefeita Municipal

PUBLICAÇÃO - Publique-se e registre-se nos lugares costumeiros na data supra.

Antonio Eduardo Furlani Silva Gradin
Secretário de Administração

EDITAL DE CHAMADA PÚBLICA Nº 01/2015 - AQUISIÇÃO DE GÊNEROS ALIMENTÍCIOS DA AGRICULTURA FAMILIAR PARA ALIMENTAÇÃO ESCOLAR COM DISPENSA DE LICITAÇÃO, LEI Nº 11.947 DE 16/06/2009 E RESOLUÇÃO/CD/FNDE Nº. 038/2009.

A Prefeitura Municipal de Itararé, torna público que receberá, do dia 02/03/15 até o dia 20/03/15, no horário das 08:00hs às 17:00hs, no Departamento de Licitações da Prefeitura Municipal de Itararé, localizada à Rua XV de Novembro nº 83, Itararé/SP, os documentos para habilitação e projeto de venda para aquisição de gêneros alimentícios da agricultura familiar e do empreendedor familiar rural destinado à merenda escolar dos alunos das escolas Municipais e Estaduais do Município de Itararé. Sessão para abertura dos envelopes I e II será no dia 23 de março de 2.015 às 09:30hs no Departamento de Licitações da Prefeitura Municipal de Itararé, no endereço acima. Solicitação do Edital pelo e-mail: edital@itarare.sp.gov.br ou maiores informações pelo fone (15) 3532-8000.

A Prefeitura de Itararé torna público que estão abertas as licitações: Pregão Presencial 09/15 - aquisição de tubo corrugado para o Aterro Sanitário, abertura dia 11 de março às 14:30hs, Pregão Presencial 10/15 - aquisição de 01 (um) veículo tipo SUV zero quilômetro e 01 (um) veículo tipo furgão utilitário zero quilômetro para Secretaria Municipal de Educação, abertura dia 12 de março às 10:00hs e Pregão Presencial 11/15 - contratação de empresa especializada na prestação de serviços de cópias em preto e coloridas de apostilas e encadernações para a Secretaria Municipal de Educação de Itararé, abertura dia 12 de março às 14:30hs. Solicitação dos editais pelo e-mail: edital@itarare.sp.gov.br ou informações pelo fone (15) 3532-8000.



Prefeitura Municipal de Itararé

RETIFICAÇÃO AO EDITAL Nº 02/2015

EDITAL PARA SELEÇÃO DE BENEFICIÁRIOS DO PROGRAMA DE AUXÍLIO TRANSPORTE PARA ESTUDANTES

A Prefeitura Municipal de Itararé, de acordo com a Lei Municipal nº 3568, de 24 de Janeiro de 2014, torna público a prorrogação dos prazos e retificação no Edital de Inscrições para seleção de estudantes, a serem beneficiados pelo Auxílio Transporte para Estudantes, QUE passa a vigorar com a presente alteração :

1. Ficam prorrogados os prazos constantes do quadro abaixo e substituído o CRONOGRAMA constante do ANEXO I a saber;

EVENTO	DIA/PERÍODO
INSCRIÇÕES/ENTREGA DE DOCUMENTOS	09 a 27 DE FEVEREIRO DE 2015
ANÁLISE DA COMISSÃO	01 a 05 DE MARÇO DE 2015
PUBLICAÇÃO DA RELAÇÃO DOS BENEFICIADOS	12 DE MARÇO DE 2015

O Item 03 "DA SELEÇÃO E AVALIAÇÃO" passa a vigorar a presente alteração :

03 - DA SELEÇÃO E AVALIAÇÃO

3.3.1 - caso o estudante não possua conta bancária disponível, é necessário que providencie para que seja possível receber o auxílio transporte.

Permanecem inalteradas as demais regras do Edital nº 2/2015, publicado em 02 de fevereiro de 2015.

Itararé, 21 de fevereiro de 2015

MARIA CRISTINA CARLOS MAGNO GHIZZI
Prefeita Municipal

Itararé em reconstrução - Progresso e respeito ao cidadão
Rua XV de Novembro, 83 - Cep 18 460-000 - Fone/Fax (15) 3532-8000 - ITARARÉ - SP



Prefeitura Municipal de Itararé

ANEXO I

CRONOGRAMA

EVENTO	DIA/PERÍODO
INSCRIÇÕES/ENTREGA DE DOCUMENTOS	09 a 27 DE FEVEREIRO DE 2015
ANÁLISE DA COMISSÃO	01 a 05 DE MARÇO DE 2015
PUBLICAÇÃO DA RELAÇÃO DOS BENEFICIADOS	12 DE MARÇO DE 2015

Itararé em reconstrução - Progresso e respeito ao cidadão
Rua XV de Novembro, 83 - Cep 18 460-000 - Fone/Fax (15) 3532-8000 - ITARARÉ - SP

A Prefeita de Itararé, Sra. Maria Cristina Carlos Magno Ghizzi, no uso de suas atribuições legais, faz saber que retifica a publicação do dia 12/02/15 referente ao Pregão Presencial 08/2015, conforme abaixo:

Onde se lê:

A Prefeitura de Itararé torna público que estão abertas as licitações:
Pregão Presencial 08/15 - Aquisição de insumos para Secretaria de Saúde, abertura dia 02 de março às 14:15hs.

Leia-se:

A Prefeitura de Itararé torna público que estão abertas as licitações:
Pregão Presencial 08/15 - Aquisição de insumos para Secretaria de Educação, abertura dia 11 de março às 09:30hs.

COMUTRAN - CONSELHO MUNICIPAL DE TRÂNSITO ITARARÉ - SÃO PAULO

ATA12/2014

ABERTURA

Às Oito horas e trinta minutos do dia dez de dezembro de Dois Mil e quatorze na sala de reuniões da Associação Comercial de Itararé, onde aguardamos a presença do senhor presidente da camará municipal vereador José Aparecido dos Santos o qual o mesmo não pode estar presente por motivos de caráter particular, onde o Presidente Sr. Manoel Raposo fez a abertura da reunião ordinária cumprimentando o Diretor de Transito Sr. Marcelo e demais participantes da mesma reafirmando a impotência do COMUTRAN para a cidade de Itararé.

PRESENTES

Presidente

Sr. Manoel Raposo
Associação Comercial e Empresarial

Membros:

Sr. Luís Henrique Haenle
Polícia Militar do Estado de São Paulo

Sr. Marcelo de Almeida Campos
Departamento municipal de Trânsito

Sr. Edilson José de Moraes
Coordenador Municipal de Turismo

Sr. Jocimar Ribas
Guarda Civil Municipal

Sr. Manoel Barreiros
Associação Itarareense de Deficiente Físico
AIDEF

Sr. Eduardo Fiuza
Ordem dos Advogados do Brasil
OAB

AUSENTES

Sr. Bruno Marcos da Silva
111ª Circunscrição Regional de Transito

Sr. Ceir P. Santos
Secretário de Serviços Gerais

Sr. Eduardo Seiji Waricola
Corpo de Bombeiro

Sr. Luiz Carlos Culturato
Secretário de Desenvolvimento Municipal

CONVIDADOS

Sr. Reinaldo Santiago
Presidente da Associação Comercial de Itararé

Sra. Karina Valério de Oliveira
Associação Comercial de Itararé

Sr. José Aparecido dos Santos
Presidente da Camará Municipal

Sr. Luciano Barbarotti
Técnico da Empresa Sistrans

ASSUNTOS:

1 – Indicação nº 373/14 do Vereador Júlio César de Soares de Almeida solicitando voltar a mão dupla de direção na rua vinte e quatro de outubro.

Indeferido. Em análise a solicitação acima mencionada, foi votado de comum acordo que, a rua vinte e quatro de outubro permaneça com as mudanças realizadas, pois tais mudanças se mostraram satisfatórias na criação de novas vagas e de um melhor fluxo de transito sendo benéfica para os cidadãos em geral, também foi cogitado por esta comissão que a rua acima citada se torne mão única sentido vila Beca, tendo seu inicio na rua Anorina Ruivo Holtz se estendendo até a rua Lindolfo Gomes Gaya.

2 - indicação 374/14 do Júlio César de Soares de Almeida solicitando que volte a ser mão dupla de direção a rua 13 de maio.

Indeferido. Sendo a indicação acima analisada por esta comissão, foi decidido manter as mudanças realizadas na rua 13 de maio, mantendo a mesma em mão única.

3 - Requerimento 375/14 do Vereador Júlio César de Soares de Almeida solicitando Voltar a mão dupla a rua XV de Novembro.

Indeferido. Em análise a indicação acima mencionada, é de comum acordo desta comissão manter as alterações

feitas na rua XV de novembro tendo em vista que tais alterações foram benéficas para o fluxo de automóveis que trafegam pela rua acima citada.

4 – Mão única na rua XV de novembro em toda sua extensão

Deferido. Foi estabelecido de comum acordo que a rua XV de novembro se torne mão única em toda sua extensão, tendo inicio na rua Lindolfo Gomes Gaya tendo termino na Praça Coronel Jordão. E alteração no sentido da Rua Dr. José Luciano de Melo atualmente desce, passando no sentido de mão única subindo até a Rua XV de Novembro.

5 – Assuntos diversos

1 - Foram aprovadas mudanças para a melhoria do trânsito de Itararé:

- Mudanças na mão de direção em toda sua extensão das Ruas Itaporanga para mão única no sentido centro/bairro, João Mariano Ribas para mão única no sentido bairro/centro e Rua Major Salvador Rufino para mão única no sentido centro/bairro. Aprovado

2 - Pendentes para a próxima reunião:





- Alterações no semáforo do cruzamento da Rua São Pedro x Dr. José Luciano de Melo, fazendo a redução do mesmo para 3 (três) fazes sendo que o mesmo atualmente funciona com 4 (quatro) fazes.

- Alterações no semáforo do cruzamento da Rua São Pedro x 1º de Maio, alterando para três (três) fazes sendo que o mesmo atualmente funciona com dois (duas) fazes, permitindo a conversão esquerda dos veículos na rua Rua São Pedro no sentido centro/bairro.

ENCERRAMENTO:

Após encerrados os assuntos, o Presidente SR. Manoel Raposo encerrou a reunião às dez horas, agradecendo a presença de todos.

Itararé 10 de Dezembro de 2014.

ENTIDADE:	REPRESENTANTE:	ASSINATURA:
Associação Comercial de Itararé	Sr. Manoel Raposo	
Departamento Municipal de Trânsito	Sr. Marcelo de Almeida Campos	
Secretaria Municipal de Educação, Cultura, Esporte e Turismo	Sr. Edilson José de Moraes	
Polícia Militar do Estado de São Paulo	Sr. Luis Henrique Haenle	
Guarda Civil Municipal	Sr. Jocimar Ribas	
Associação Itarareense de Deficientes Físicos AIDEF	Sr. Manoel Barreiro	
Ordem dos Advogados do Brasil OAB	Sr. Eduardo Fiuza	



MATERIAL DE EXPEDIENTE

03ª Sessão Ordinária
do dia 19 de fevereiro de 2015.

EXECUTIVO

Ofício nº 09 - de autoria do Executivo convidando os Vereadores para a entrega simbólica dos uniformes escolares, no dia **20 de fevereiro**, às 09h, no Anfiteatro Sylvio Machado.

LEGISLATIVO

Prot. 0116/15 – Balancete da Receita e Despesa da Câmara Municipal referente mês de janeiro.

Prot. 0122/15 – Voto de Pesar de autoria de todos os Vereadores pelo falecimento do funcionário público municipal **João Batista dos Santos**, popularmente conhecido como João Grilo.

Prot. 0126/15 – Projeto de Lei nº 4 de autoria da Mesa Diretora que dispõe sobre a revisão geral anual da remuneração salarial dos servidores e subsídios de Vereadores e Presidente da Câmara Municipal de Itararé, conforme artigo 37, X, da Constituição Federal, no percentual de 6,41%.

Prot. 0127/15 – Projeto de Lei nº 05 de autoria da Mesa que cria a Função de Chefe de Gabinete no Poder Legislativo de Itararé.

Prot. 0128/15 – Projeto de Resolução nº 5 de autoria da Mesa que regulamenta a realização e pagamento de horas extras e adicional noturno no âmbito da Câmara Municipal de Itararé.

Prot. 0129/15 – Requerimento de autoria do Vereador José Carlos Mendonça Martins Junior, ouvido o Plenário, para autorização de abertura de inquérito policial e/ou penal contra a Prefeita, enviando cópia do processo a Procuradoria Geral do Estado.

Prot. 0130/15 - Pedido de Informação nº 07 de autoria dos Vereadores Willer, José Carlos, José Donisete, Júlio, Jurandir, Laércio e Rodrigo ao **Executivo** sobre a funcionária Iara Aparecida Nunes, em 04 itens.

Prot. 0131/15 - Pedido de Informação nº 08 de autoria dos Vereadores Willer, José Carlos, José Donisete, Júlio, Jurandir, Laércio e Rodrigo ao **Executivo** sobre a funcionária municipal Renata Pimentel de Azevedo, em 06 itens.

Prot. 0132/15 - Pedido de Informação nº 09 de autoria dos Vereadores Willer, José Carlos, José Donisete, Júlio, Jurandir, Laércio e Rodrigo ao **Executivo** sobre a funcionária municipal Vanessa Roberta Santos Pedroso, em 05 itens.

Prot. 0133/15 - Pedido de Informação nº 10 de autoria dos Vereadores Willer, José Carlos, José Donisete, Júlio, Jurandir, Laércio, Lúcio e Rodrigo ao **Executivo** sobre quanto foi o gasto pela Prefeitura para a formatura das turmas do SENAC, em 07 itens.

Prot. 0134/15 - Pedido de Informação nº 11 de autoria dos Vereadores Willer, José Carlos, José Donisete, Júlio, Jurandir, Laércio, Lúcio e Rodrigo ao **Executivo** sobre a reforma do caminhão Chevrolet que faz coleta de entulho, em 06 itens.

Prot. 0135/15 – Moção de Apelo nº 04 de autoria dos Vereadores Willer, José Carlos, José Donisete, Júlio, Jurandir, Laércio, Lúcio e Rodrigo ao **Executivo** para a realização de melhorias na vicinal Reinaldo Ribeiro Pinto, que liga o Bairro do Cerrado ao Distrito de Santa Cruz dos Lopes.

Prot. 0136/15 – Moção de Apelo nº 05 de autoria dos Vereadores Willer, José Carlos, José Donisete, Júlio, Jurandir, Laércio, Lúcio e Rodrigo ao **Executivo** para a realização de diversas melhorias no Distrito de Santa Cruz dos Lopes.

Prot. 0137/15 – Moção de Apelo nº 06 de autoria dos Vereadores Willer, José Carlos, José Donisete, Júlio, Jurandir, Laércio, Lúcio e Rodrigo ao **Executivo** para a realização imediata de um mutirão da Saúde nos seguintes locais: Jardins Paulicéia, Fronteira, Alvorada, São Pedro/Horigome, Vilas Beca, Novo Horizonte e Tônico Adolfo, dentre outros Bairro da zona urbana.

Prot. 0138/15 – Proposta de Emenda a LOMI nº 01 de autoria de todos Vereadores dando nova redação ao caput do artigo 33 da Lei Orgânica do Município (recesso de 16 a 31 do mês de julho).

DIVERSOS

Prot. 0119/15 - Prestação de Contas de autoria do VICC da subvenção recebida da Prefeitura referente ao mês de janeiro no valor de R\$ 3.874,45.

ORDEM DO DIA

Prot. 0129/15 – Requerimento de autoria do Vereador José Carlos Mendonça Martins Junior, ouvido o Plenário, para autorização de abertura de inquérito policial e/ou penal contra a Prefeita,

enviando cópia do processo a Procuradoria Geral do Estado. **(Maioria SIMPLES)**

Prot. 0130/15 - Pedido de Informação nº 07 de autoria dos Vereadores Willer, José Carlos, José Donisete, Júlio, Jurandir, Laércio e Rodrigo ao **Executivo** sobre a funcionária Iara Aparecida Nunes, em 04 itens. **(Maioria SIMPLES)**

Prot. 0131/15 - Pedido de Informação nº 08 de autoria dos Vereadores Willer, José Carlos, José Donisete, Júlio, Jurandir, Laércio e Rodrigo ao **Executivo** sobre a funcionária municipal Renata Pimentel de Azevedo, em 06 itens. **(Maioria SIMPLES)**

Prot. 0132/15 - Pedido de Informação nº 09 de autoria dos Vereadores Willer, José Carlos, José Donisete, Júlio, Jurandir, Laércio e Rodrigo ao **Executivo** sobre a funcionária municipal Vanessa Roberta Santos Pedroso, em 05 itens. **(Maioria SIMPLES)**

Prot. 0133/15 - Pedido de Informação nº 10 de autoria dos Vereadores Willer, José Carlos, José Donisete, Júlio, Jurandir, Laércio, Lúcio e Rodrigo ao **Executivo** sobre quanto foi o gasto pela Prefeitura para a formatura das turmas do SENAC, em 07 itens. **(Maioria SIMPLES)**

Prot. 0134/15 - Pedido de Informação nº 11 de autoria dos Vereadores Willer, José Carlos, José Donisete, Júlio, Jurandir, Laércio, Lúcio e Rodrigo ao **Executivo** sobre a reforma do caminhão Chevrolet que faz coleta de entulho, em 06 itens. **(Maioria SIMPLES)**

Prot. 0135/15 – Moção de Apelo nº 04 de autoria dos Vereadores Willer, José Carlos, José Donisete, Júlio, Jurandir, Laércio, Lúcio e Rodrigo ao **Executivo** para a realização de melhorias na vicinal Reinaldo Ribeiro Pinto, que liga o Bairro do Cerrado ao Distrito de Santa Cruz dos Lopes. **(Maioria SIMPLES)**

Prot. 0136/15 – Moção de Apelo nº 05 de autoria dos Vereadores Willer, José Carlos, José Donisete, Júlio, Jurandir, Laércio, Lúcio e Rodrigo ao **Executivo** para a realização de diversas melhorias no Distrito de Santa Cruz dos Lopes. **(Maioria SIMPLES)**

Prot. 0137/15 – Moção de Apelo nº 06 de autoria dos Vereadores Willer, José Carlos, José Donisete, Júlio, Jurandir, Laércio, Lúcio e Rodrigo ao **Executivo** para a realização imediata de um mutirão da Saúde nos seguintes locais: Jardins Paulicéia, Fronteira, Alvorada, São Pedro/Horigome, Vilas Beca, Novo Horizonte e Tônico Adolfo, dentre outros Bairro da zona urbana. **(Maioria SIMPLES)**



MATERIAL DE EXPEDIENTE

04ª Sessão Ordinária do dia 23 de fevereiro de 2015.

EXECUTIVO

Ofício nº 20 - de autoria do Secretário Municipal de Administração enviando para conhecimento o Relatório Fiscal da Delegacia da Receita Federal do Brasil (Ministério da Fazenda), referente ao processo nº 10.855.724417/2014-78.

Prot. 0143/15 – Projeto de Lei nº 01 de autoria do Executivo concedendo subvenção para a Associação dos Deficientes Renais Crônicos de Itapeva e Região no valor de R\$ 3.200,00 mensais no exercício de 2015.

Prot. 0144/15 – Projeto de Lei nº 02 de autoria do Executivo concedendo subvenção ao VICC no valor mensal de R\$ 26.000,00 no exercício de 2015.

Prot. 0145/15 – Projeto de Lei nº 03 de autoria do Executivo concedendo subvenção para APAE no valor R\$ 432.000,00 no ano de 2015.

Prot. 0146/15 – Projeto de Lei nº 04 de autoria do Executivo concedendo subvenção a Guarda Mirim no valor mensal de R\$ 5.800,00 no ano de 2015.

Prot. 0147/15 – Projeto de Lei nº 05 de autoria do Executivo concedendo subvenção a UNIPA no valor mensal de R\$ 27.350,00 mensais no ano de 2015.

Prot. 0148/15 – Projeto de Lei nº 06 de autoria do Executivo concedendo subvenção a Associação das Damas de Caridade São Vicente de Paulo no valor mensal de R\$ 26.273,00 mensais no ano de 2015.

Prot. 0149/15 – Projeto de Lei nº 07 de autoria do Executivo concedendo subvenção ao Educandário São Vicente de Paulo no valor mensal de R\$ 23.760,00 no ano de 2015.

Prot. 0150/15 – Projeto de Lei nº 08 de autoria do Executivo concedendo subvenção ao Coral Santo Antonio no valor mensal de R\$ 980,00 no ano de 2015.

Prot. 0151/15 – Projeto de Lei nº 09 de autoria do Executivo concedendo subvenção ao SAMI no valor mensal de R\$ 3.459,68 no ano de 2015.

Prot. 0152/15 – Projeto de Lei nº 10 de autoria do Executivo concedendo subvenção a COPADDI no valor mensal de R\$ 11.760,00 no ano de 2015.

LEGISLATIVO

Prot. 0141/15 – Pedido de Informação nº 12 de autoria dos Vereadores Rodrigo, José Carlos, José Donisete, Júlio, Jurandir, Laércio, Lúcio, Mara e Willer ao **Executivo** sobre os gastos com propagandas no rádio, jornais e televisão, de janeiro de 2013 até a presente data, em 04 itens.

Prot. 0153/15 – Indicação nº 31 de autoria do Vereador Júlio César Soares de Almeida ao Executivo para execução dos serviços de cascalhamento e passagem de máquina nas estradas da zona rural de Itararé, especialmente as que estão mais deterioradas como a do Matão. Santa Barbara, Rodeio e Pedra Branca.

Prot. 0154/15 – Indicação nº 32 de autoria dos Vereadores Júlio, José Carlos, José Donisete, Jurandir, Laércio, Lúcio, Rodrigo e Willer ao Executivo para execução dos serviços de cascalhamento e passagem de máquina nas estradas da zona rural como a de Furnas, Taquaruçu. Machado, Fazenda Brasil. Fazenda Silvério.

Prot. 0155/15 – Indicação nº 33 de autoria do Vereador Rodrigo Pimentel Fadel ao Executivo para execução dos serviços de iluminação pública na rua Dr. Demétrio de Azevedo, Jardim Alvorada.

Prot. 0156/15 – Indicação nº 34 de autoria do Vereador Rodrigo Pimentel Fadel ao Executivo para que officie os proprietários dos terrenos abandonados, no Jardim Bequinha, sob a pena de multa prevista em Lei Municipal, e também a limpeza de todas as Ruas da localidade acima.

Prot. 0157/15 – Indicação nº 35 de autoria do Vereador Rodrigo Pimentel Fadel ao Executivo para limpeza do Córrego do Prata, podar o matagal, pois está tomado pelo mato e por detritos espalhados em suas margens.

Prot. 0158/15 – Indicação nº 36 de autoria do Vereador Rodrigo Pimentel Fadel ao Executivo para que officie aos proprietários do terreno abandonado, localizado na Rua Major Queiróz, nas proximidades do Edifício do Fórum, sob pena de multa prevista em Lei Municipal.

Prot. 0159/15 – Indicação nº 37 de autoria do Vereador Rodrigo Pimentel Fadel ao Executivo para que officie os proprietários dos terrenos abandonados, localizado na Rua Zuani de Fázio, proximidades do nº 149, sob pena de multa prevista em Lei Municipal.

Prot. 0160/15 – Indicação nº 38 de autoria do Vereador Rodrigo Pimentel Fadel ao Executivo para a troca das lâmpadas na Rua Nelson Vilela, nº 194.

Prot. 0161/15 – Indicação nº 39 de autoria do Vereador Rodrigo Pimentel Fadel ao Executivo para reforma e cobertura da quadra de esportes existentes na Escola Prof. Newton Marques, Jardim Paulicéia.

Prot. 0162/15 – Indicação nº 40 de autoria do Vereador Rodrigo Pimentel Fadel ao Executivo para passagem de máquina e cascalhamento na Rua Honorato Gomes Gaya, no Jardim Paulicéia, até que seja realizado a sua pavimentação.

Prot. 0163/15 – Indicação nº 41 de autoria do Vereador Rodrigo Pimentel Fadel ao Executivo para passagem de máquina e cascalhamento em toda extensão da Rua Napoleão Carlos Machado, no Jardim São Paulo.

Prot. 0164/15 – Indicação nº 42 de autoria do Vereador Rodrigo Pimentel Fadel ao Executivo para o conserto da luminária no poste em frente ao nº 103 da Rua Cecília Maria Delfino, pois fica ligada 24h por dia.

Prot. 0165/15 – Indicação nº 43 de autoria do Vereador Rodrigo Pimentel Fadel ao **Executivo** para troca das luminárias na Rua Vitória nº 98, Bairro do Cruzeiro.

Prot. 0166/15 – Indicação nº 44 de autoria do Vereador Rodrigo Pimentel Fadel ao Executivo para execução dos serviços de pavimentação ou cascalhamento de todas as Ruas localizadas no Jardim Bequinha, bem como melhorar a iluminação de diversos pontos.

Prot. 0167/15 – Indicação nº 45 de autoria do Vereador Rodrigo Pimentel Fadel ao Executivo para execução dos serviços de tapa buracos na estrada que liga o Bairro do Cerrado ao Distrito de Santa Cruz dos Lopes.

Prot. 0168/15 – Voto de Congratulação nº 04 de autoria do Vereador Rodrigo Pimentel Fadel a **Associação Atlética Itararé** por conquistar o 3º lugar na Copa América do Sul, disputada em Santa do Itararé – PR.

Prot. 0169/15 – Pedido de Informação nº 13 de autoria do Vereador Rodrigo Pimentel Fadel ao **Executivo** sobre o Projeto Geração Mulher, em 05 itens.

Prot. 0171/15 – Voto de Pesar de autoria dos Vereadores Laércio, José Carlos, José Donisete, Júlio, Jurandir, Lúcio, Rodrigo e Willer pelo falecimento do senhor **Arthur Pereira de Freitas Filho – Arthurzinho**.

Prot. 0172/15 – Voto de Pesar de autoria do Vereador José Donisete de Camargo pelo falecimento do senhor **Roberto Carlos da Rosa**.

Prot. 0173/15 – Pedido de Informação nº 14 de autoria dos Vereadores Júlio, José Carlos, José Donisete, Jurandir, Laércio, Lúcio, Rodrigo e Willer ao **Executivo** sobre os equipamentos e materiais de fisioterapia que seriam utilizados na AMBESP, em 05 itens.

Prot. 0174/15 – Moção de Apelo nº 08 de autoria dos Vereadores José Donisete, José Carlos, Júlio, Jurandir, Laércio, Lúcio, Rodrigo e Willer ao **Executivo** para realizar imediatas e diversas melhorias no Distrito de Santa Cruz dos Lopes.

Prot. 0175/15 – Pedido de Informação nº 15 de autoria dos Vereadores Júlio, José Carlos, José Donisete, Jurandir, Laércio, Lúcio, Rodrigo e Willer ao **Executivo** sobre quantos eletricitistas respondem pelo cargo, em 02 itens.



EXTRATOS CONTRATOS

CONTRATO Nº 2/2015
(PROCESSO LICITATÓRIO - CONVITE Nº 01/2015)

CONTRATANTE: Câmara Municipal de Itararé, CNPJ nº 50.788.975.0001-02, com sede à Rua São Pedro 885, Centro, Itararé, SP.

CONTRATADO: AUTO POSTO SÃO CRISTOVÃO LTDA., inscrita no CNPJ nº 57.619.728/0001-13, sito à Rua São Pedro, 923, no Município de Itararé-Sp.

OBJETO: Fornecimento de combustível para os veículos de propriedade da Câmara Municipal, sendo até 2.000 (dois mil) litros de gasolina aditivada, 1.000 (mil) litros de gasolina comum e até 2.500 (dois mil e quinhentos) litros de álcool.

PRAZO: Fevereiro a Dezembro de 2015.

VALOR GLOBAL: R\$ 13.402,00.

1º TERMO DE ADITAMENTO AO CONTRATO ESPECIAL DE TRABALHO DO MENOR APRENDIZ (Contrato Administrativo nº6/2014)

Instituto Educacional Guarda Mirim de Itararé, CNPJ / CPF Nº 50.788.819/0001-33 situada na Rua: Sebastião Jacopetti, 440, Bairro: Centro, Itararé / SP, doravante denominado Guarda Mirim, neste ato apresentada pelo Sr. Antonio Felix Rodrigues portador do RG: 5.380.204 SSP/SP e CPF. MF Nº: 502.827.438-04.O Instituto Educacional Guarda Mirim ministrará a parte teórica do Programa de Aprendizagem na condição de ENTIDADE QUALIFICADORA.

Câmara Municipal de Itararé, CNPJ nº 50.788.975/0001-02, situada na Rua São Pedro, nº 885, Centro, Itararé/SP, doravante denominada ESTABELECIMENTO, neste

ato representado por seu Presidente, José Carlos Mendonça Martins Junior, portador do CPF nº 084.195.648-00 e do RG nº13.106.686-9 SSP/SP.

Marcelo da Silva Rodrigues Maia, Brasileiro, Solteiro, portador do RG: 57.258.480-5 e CPF 471.013.158-95, nascido em 23/03/1999, doravante denominado Aprendiz, menor assistido/representado por seus pais e responsáveis legais, Sr. **Edmilson Rodrigues Maia** e Sra. **Silvana da Silva**, residentes e domiciliados na Rua 24 de Outubro, nº 2325, Jardim Claudina, Itararé-SP.

CONTRATO Nº 03/2015
(PROCESSO LICITATÓRIO - DISPENSA Nº 07/2015)

CONTRATANTE/LOCATÁRIA: Câmara Municipal de Itararé, inscrita no CNPJ nº 50.788.975/0001-02, com sede à Rua São Pedro nº 885, neste ato representado por seu Presidente, José Carlos Mendonça Martins Junior, portador do CPF nº 084.195.648-00 e do RG nº13.106.686-9 SSP/SP.

CONTRATADA/LOCADOR: Baldim Assistência Técnica Ltda-Epp, pessoa jurídica de direito privado, inscrita no CNPJ sob o nº 03.917.935/0001-25, com endereço na Rua Campos Sales, 270, Centro, Itapeva -SP, CEP- 18.400-190-, neste ato representada por Rogério dos Santos Oliveira.

OBJETO: Locação de 3 (três) máquinas multifuncionais Kyocera FS 2035 MFP, com até 4.000 (quatro mil) cópias e/ou impressões por equipamento/mês.

VALOR: R\$ 7.800,00 (sete mil e oitocentos reais).

PRAZO: 12(doze) meses.



Resolução nº 03, de 24 de fevereiro de 2015.

Altera a redação do artigo 4º e 6º da Resolução nº 08, de 18 de junho de 2013, que autoriza a realização despesas sob o regime de adiantamento.

Resolução nº 04, de 24 de fevereiro de 2015.

Constitui Comissão de Assuntos Relevantes, nos termos do art. 106 do Regimento Interno destinada a elaboração e apreciação de estudos dos problemas municipais relacionados a INTERVENÇÃO MUNICIPAL na Santa Casa de Misericórdia de Itararé, visando a tomada de outras posições pela Câmara Municipal, inclusive e principalmente abertura de Comissão Especial e dá outras providências.

Edifício Salvador Rufino de Oliveira Netto, aos 24 de fevereiro de 2015.

JOSÉ CARLOS M. MARTINS JUNIOR
- Presidente -

JOSÉ DONISETTE DE CAMARGO
- Secretário -

Publicada e registrada na Secretaria de Administração da Câmara Municipal de Itararé, aos 24 de fevereiro de 2015.

REGINA FERNANDES CHAVES SAMPAIO
- Diretora Geral Administrativa -



<http://camaramunicipalitarare.com.br/>

Governo de São Paulo inclui Itararé no Circuito Turístico dos Cânions

A região sul de São Paulo torna-se um importante destino de Turismo de Aventura e Lazer. A região conhecida por seus cânions, serras, rios e cachoeiras, entra no roteiro estadual como Circuito dos Cânions e é formado pelos municípios de Itararé, Itapeva, Bom Sucesso de Itararé e Nova Campina.

O circuito foi inserido no mapa da Secretaria de Turismo do estado de São Paulo no final de 2014. A iniciativa partiu da Coordenadoria de Turismo de Itararé em acordo com os municípios vizinhos que, juntos mantem ótima parceria que visa o crescimento da atividade turística na região.

Segundo a Coordenadoria de Turismo de Itararé, "a criação desse circuito valoriza a região e suas belezas naturais e traz credibilidade para promover a atividade turística onde já se destaca em cenário nacional o Turismo de Aventura, Trekking, Off road 4x4 e Cicloturismo. O próximo passo é trabalhar o marketing, agora são quatro municípios unidos e juntos temos mais condições de buscar recursos para esse sonhado desenvolvimento econômico".

Os cânions no estado de São Paulo se estendem desde o Vale do Corisco, Serra da Lumber, Pedra da Galinha e Camelo, Cânions do

Pirituba e Itanguá, essa formação geológica conhecida como Escarpamento Furnas representa um imponente ressalto topográfico que se estende por cerca de 260 km, entre os

estados de São Paulo e Paraná e apresenta amplitudes entre 100 e 200 m e altitudes médias em torno de 1.100-1.200 m. paulista em busca de aventura e lazer.



Cânion Vale do Paraíso

Turismo de Aventura movimentou cerca de R\$ 300 mil reais durante o carnaval

O feriado prolongado de sexta a quarta-feira gerou aproximadamente R\$ 300 mil reais em receita para a cidade. Os números são da Associação de Monitores que apontaram aproximadamente 330 turistas durante esses seis dias de muita aventura nas trilhas de Itararé e região.

Adrenalina e paisagens bem preservadas são alguns dos ingredientes do turismo de aventura, que tem sempre caráter recreativo e não competitivo.

As atividades, que podem ser feitas em terra,

água ou ar, exigem algum preparo físico e uma boa dose de coragem.

O público dessa modalidade de turismo tem crescido, no início eram os passeios ecológicos, agora a estadia do turista tem aumentado devido à diversidade da oferta e a eficiência das agências de turismo que têm trabalhado com sucesso a promoção dos passeios com os Jeeps 4x4, Bike e o Boia Cross.

Alguns ramos de atividade do comércio são beneficiados diretamente com a atividade turística entre eles destacam-se os hotéis,

operadoras de turismo, restaurantes, postos de combustíveis, monitores ambientais, lojas de souvenir e outros.

O Parque da Barreira mesmo com tempo nublado, registrou 954 visitantes, entre eles turistas, visitantes da região, parentes e amigos dos moradores da cidade. O Mirante do Morro Chato, o Rio da Vaca e o Rio Verde registraram um número inferior ao esperado para o período.

No contexto geral todo o trade turístico está satisfeito e espera pelo próximo feriado que indica mais números expressivos para o setor.